ఇతర రాష్ట్రాలు, ప్రపంచ దేశాల ముఖ్యమైన పరిణామాలు
సామాజిక, ఆర్థిక, రాజకీయ పుస్తక సమీక్షలు
ప్రతి ఆదివారం 'వార్త' మెయిన్‌లో ఒక పూర్తి పేజీ

తెలుగు జాతీయ దినపత్రిక
వార్త

epaper.vaartha.com WWW.VAARTHA.COM

నెల్లూరు : fb.com/vaartha

Published from Vijayawada, Hyderabad, Visakhapatnam, Rajahmundry, Guntur, Nizamabad, Ongole, Warangal, Tirupathi, Kadapa, Kurnool, Anantapur, Karimnagar, Mahabubnagar, Khammam, Nellore, Nalgonda, Tadepalligudem,Srikakulam

28-11-2024 గురువారం సంపుటి: 30 సంచిక: 300 పేజీలు: 10+4 వెల: 6.50

ప్రధాని అభీష్టం మేరకు నడుచుకుంటా: షిండే

5లో

ఇజ్రాయెల్, హెజ్బొల్లా కాల్పుల విరమణకు మద్దతు

రాష్ట్రానికి నిధులు పెంచండి

ప్రధాని మోడీని కోరిన డిప్యూటీ సిఎం పవన్

జాతీయ పర్యాటక పర్సిటీని ఏర్పాటు చేయండి

పంచాయతీరాజ్ పటిష్టతకు చేయూతనివ్వండి

ప్రధానికి విన్నవించిన పవన్

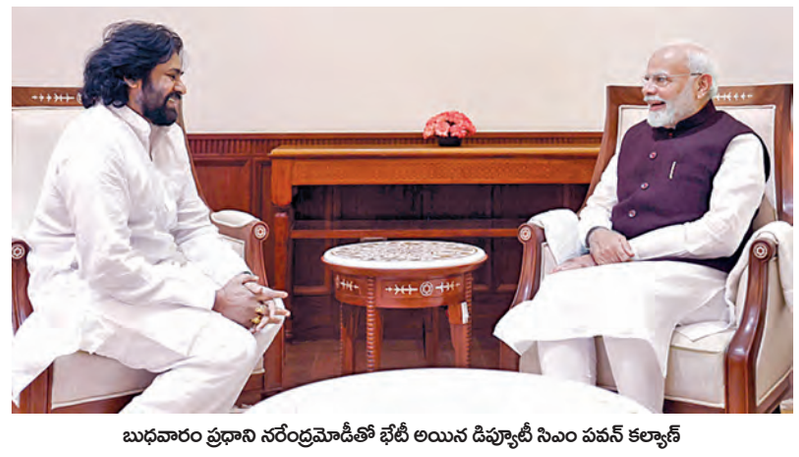

బుధవారం ప్రధాని నరేంద్రమోడీతో భేటీ అయిన డిప్యూటీ సిఎం పవన్ కల్యాణ్

విజయవాడ,నవంబరు 27,ప్రభాతవార్తప్రతినిధి: ప్రధానమంత్రి నరేంద్ర మోడీతో రాష్ట్ర ఉప ముఖ్యమంత్రి పవన్ కల్యాణ్ ఈ రోజు ఢిల్లీలో సమావేశమయ్యారు. రాష్ట్రాభివృద్ధికి సంబంధించిన ముఖ్యమైన అంశాలపై ప్రధాని నరేంద్రమోడీతో చర్చించారు. పోలవరం ప్రాజెక్ట్, అమరావతి నగర నిర్మాణానికి కేంద్రం అందిస్తున్న సహకారానికి ధన్యవాదాలు తెలిపారు. గ్రామీణాభివృద్ధి, జల్‌జీవన్ మిషన్ కార్యక్రమాలకు మరింత సహకారాన్ని నిధులను అందించాలని కోరారు.15వ ఆర్థిక సంఘం నిధులను ఎప్పటికప్పుడు విడుదల చేస్తూ, రాష్ట్రాభివృద్ధికి తోడ్పడుతున్న కేంద్రానికి కృతజ్ఞతలు తెలిపారు. సెప్టెంబరులో మొదటి విడత నిధులుగా రూ.998.74 కోట్లు విడుదల చేయడం సంతోషకరం.

రెండో విడత నిధుల కోసం రూ.1052.46 కోట్లను ప్రతిపాదించడం జరిగింది.గతంలో వివిధ కారణాల రీత్యా పెండింగ్‌లో ఉండిపోయిన రూ.63.73 కోట్ల నిధులనుకూడా రెండోవిడత నిధులతో విడుదల చేయాల"ని కోరారు. కేంద్ర ప్రభుత్వం ప్రతిష్టాత్మకంగా నిర్వహిస్తున్న ప్రసాద్ (ప్రిలిగ్రిమేజ్ రెజువెనేషన్ అండ్ స్పిరిట్యువల్, హెరిటేజ్, ఆగ్మెంటేషన్ డ్రైవ్) స్కీంను రాష్ట్రంలోని అరసవల్లి, మంగళగిరి ఆలయాలకు అమలు చేయాలని కోరారు. వీటిని ప్రసాద్ స్కీంలో చేర్చడం ద్వారా ఉత్తరాంధ్ర, అమరావతి రీజియన్లలో కీలకమైన ఆలయాలకు కొత్త కళ వస్తుంది. సౌకర్యాలు పెరుగుతాయి. భక్తులు, పర్యటకులు పెరుగుతారు. దీంతో పాటు స్థానికులకు ఉపాధి పెరగడం, వారి జీవన శైలి మెరుగవుతుంది. రాష్ట్ర రాజధాని ప్రాంతం అమరావతిలో నిర్మించ తలపెట్టిన అత్యాధునిక పర్యటక భవన్‌కు కేంద్ర పర్యటక శాఖ ఎంవోటీగా రూ.80 కోట్లు విడుదల చేయాలని కోరారు. కేంద్ర, రాష్ట్ర ప్రభుత్వాల సంయుక్త పర్యాటక శాఖల కార్యాలయాలు దీనిలో ఏర్పాటు చేస్తారు. దీంతోపాటు పర్యటక భవన్‌లో తగిన >>2

దూసుకొస్తున్న ఫెంగాల్ తుఫాను

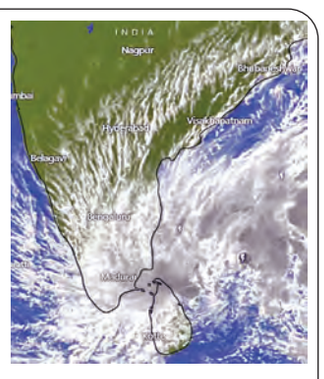

నేడు, రేపు రాష్ట్రంలో భారీ వర్షాలు

తమిళనాడు, పుదుచ్చేరికి రెడ్ అలర్ట్

విజయవాడ, నవంబరు 27,ప్రభాతవార్తప్రతినిధి: నైరుతి బంగాళాఖాతంలో ఏర్పడిన అల్పపీడనం తుపానుగా మారనుంది. దీంతో తమిళనాడు, పుదుచ్చేరికి భారత వాతావరణ శాఖ రెడ్ అలర్ట్ జారీ చేసింది. తమిళనాడులోని పలు జిల్లాల్లో ఆకస్మిక వరదలు వచ్చే అవకాశం ఉందని తెలిపింది. ఫెంగల్ తుఫాన్ ప్రభావంతో గురువారం నుంచి రెండు రోజుల పాటు పుదుచ్చేరిలోని కారైకల్‌లో అతి భారీ వర్షాలు కురుస్తాయని ఐఎండీ చెప్పింది. తమిళనాడులోని పుదుచ్చేరితో పాటు ఏపీలోనూ మూడు రోజులు వర్షాలు కురుస్తాయని పేర్కొంది. ఫెంగాల్ తుపాను తమిళనాడులోని నాగపట్టణం నుంచి 500 కిలోమీటర్ల దూరంలో కేంద్రీకృతమై ఉందని వాతావరణ శాఖ అధికారులు తెలిపారు. రాబోయే రెండు రోజుల్లో తమిళనాడు తీరానికి తుపాను దగ్గరగా రాబోతోందని చెప్పారు. మరోవైపు తమిళనాడులోని తిరుచ్చి, రామనాథపురం, నాగపట్నం, కడలూరు, విల్లుపురం, తిరువళ్లూరు జిల్లాల్లో వర్షాల కారణంగా స్కూళ్లు, కాలేజీలకు అధికారులు సెలవు ప్రకటించారు. ఆకస్మిక వరదలు, భారీ >>2

కూటమి నేతల మధ్య ఫైయాష్ వివాదంపై సిఎం ఆగ్రహం

విజయవాడ నవంబరు 27 ప్రభాతవార్త ప్రతినిధి: ప్రభుత్వ ప్రతిష్టకు భంగంకలిగించినా,శాంతి భద్రతలకు విఘాతం కలించినా ఎంతటి వారినైనా క్షమించేది లేదని సిఎం చంద్రబాబు నాయుడు హెచ్చరించారు. వైఎస్ఆర్ జిల్లా ఆర్టీపీపీ ఫ్లైయాష్ వివాదం టిడిపి.బిజెపి కీలక నేతల నడుమ నెలకుంది.ఇది సున్నిత పరిస్థితులకు దారి తీసింది. సిఎం చంద్రబాబు దృష్టికి వెళ్లింది.ఈ ఘటనపై సిఎం చంద్రబాబు తీవ్ర అసహనం వ్యక్తం చేసారు. కూటమి నేతలపై సిఎం తీరుపై సిఎం చంద్రబాబు మండిపడ్డారు.ఇటువంటి ఘటనలను ఉపేక్షించేది లేదన్నారు. తెలుగుదేశం పార్టీనేత, మాజీ ఎమ్మెల్యే జేసి ప్రభాకర్‌రెడ్డి భారతీయ జనతాపార్టీ ఎమ్మెల్యే ఆదినారాయణరెడ్డి తీరుపై అసంతృప్తి వ్యక్తం చేశారు. సిఎంవో, జిల్లా అధికారులతో చంద్రబాబు మాట్లాడి వివరాలు తెలుసుకున్నారు. ఈ వివాదం ప్రభుత్వానికి చెడ్డపేరు తెచ్చేలా ఉందని సిఎం ఆగ్రహం వ్యక్తం చేశారు. శాంతిభద్రతల సమస్య సృష్టించేలా వ్యవహరిస్తే సహించేది లేదని హెచ్చరించారు. శాంతిభద్రతల విషయంలో ఎక్కడా సమస్య రాకుండా చూడాలని కఠినంగా ఉండాలని అధికారులకు స్పష్టం చేశారు. మొత్తం ఘటనపై పూర్తిస్థాయి నివేదిక ఇవ్వాలని సిఎం చంద్రబాబు ఆదేశించారు. ఈ వ్యవహారాన్ని తక్షణం పరిష్కరించాలన్నారు.చట్టపరిధిని అతి క్రమిస్తే వారిపై చర్యలు తీసుకోవాలని ఆదేశించారు.

త్వరలో రెవెన్యూ సదస్సులు

కొత్తగా పొలిటికల్ గవర్నెన్స్ విధానం అమలులోకి

రాష్ట్రంలో స్వల్ప వ్యవధిలో 52.45 లక్షల టిడిపి సభ్యత్వాలు

సాగునీటి, సహకార సంఘాలకు త్వరలోనే ఎన్నికలు: సిఎం చంద్రబాబు

విజయవాడ.నవంబరు 27,ప్రభాతవార్తప్రతినిధి: తెలుగుదేశం పార్టీ రాష్ట్రంలో అత్యంత శక్తివంతమైన పార్టీగా నిలుస్తోందని ఎపి ముఖ్యమంత్రి చంద్రబాబు వ్యాఖ్యానించారు.ఆయన టిడిపి నేతలతో టెలీ కాన్ఫరెన్స్ నిర్వహించారు. స్వల్ప వ్యవధిలోనే 52 లక్షల టిడిపి సభ్యత్వాలు నమోదు చేయించడంపై పార్టీ జాతీయ ప్రధాన కార్యదర్శి నారా లోకేశ్‌ను అభినందించారు. సభ్యత్వ నమోదులో తొలి 10 స్థానాల్లో ఉన్న నియోజకవర్గాల ఎమ్మెల్యేలు, నాయకులను కూడా అభినందించారు.

రాజంపేట, కుప్పం, కళ్యాణదుర్గం, పాలకొల్లు, ఆత్మకూరు, మంగళగిరి, కనిగిరి, కోడూరు, వినుకొండ, కావలి నియోజకవర్గాలు టాప్ 10లో ఉన్నాయి. అక్కడి నాయత్వాన్ని మనస్ఫూర్తిగా అభినందిస్తున్నా. సభ్యత్వాల నమోదుపై ప్రత్యేకంగా శ్రద్ధ తీసుకుని లక్ష్యం దిశగా తీసుకెళ్తున్న మంత్రి లోకేష్‌ను అభినందిస్తున్నా. రోజుకు వేలాదిగా సభ్యత్వాలు నమోదువుతున్నాయి. తెలంగాణలో కూడా సభ్యత్వ నమోదు వేగం పుంచుకుంటోంది. రూ. లక్షతో శాశ్వత సభ్యత్వ విధానం మొదటిసారి తెచ్చాం. దీనికి కూడా అనూహ్యమైన స్పందన వస్తోంది. శాశ్వత సభ్యత్వ రుసుం ద్వారా వచ్చే వాటితో నిరుపేద కార్యకర్తల కుటుంబాలను ఆదుకుంటాం. గతంలో రూ.100లతో రూ.2 లక్షలు బీమా ఉండేది... ఇప్పుడు దాన్ని రూ.5 లక్షలకు పెంచాం. రాబోయే రోజుల్లో కార్యకర్తలను ఆర్థికంగా, రాజకీయంగా పైకి తీసుకొస్తాం అని చంద్రబాబు భరోసా ఇచ్చారు. గత ఐదేళ్లలో పార్టీ కేడర్‌కు రూ.140 కోట్లు బీమా, ఆరోగ్యం, విద్య కోసం సాయం అందించాం. టిడిపి బలోపేతానికి అన్ని ఆర్గనైజేషన్లలో పార్టీ నాయకత్వాన్ని నియమిస్తాం. రోడ్ల మరమ్మతులకు రూ.14 వందల కోట్లు మంజూరు చేశాం. సంక్రాంతి నాటికి ఎపిలో ఎక్కడా రోడ్లపై గుంతల్లేకుండా చేస్తాం. యువతకు ఉద్యోగ కల్పనే ప్రధాన లక్ష్యంగా ముందుకెళ్తున్నాం. మనం చేసే రాజకీయం కేవలం ప్రజల కోసమే. ప్రజలను చైతన్యవంతం చేస్తూ మనం చేస్తున్న మంచి కార్యక్రమాలను వివరించాలి. ఇది సంక్షేమానికి పెద్ద పీటవేసే ప్రభుత్వం. అభివృద్ధికి నాంది పలుకుతున్నాం. సుపరిపాలనకు ప్రాధాన్యత నిస్తున్నాం. అధికారాన్ని అడ్డంపెట్టుకుని తప్పులు చేసిన వారిని చట్టపరంగా శిక్షపడేలా చేస్తాం. గత ఐదేళ్లు విచ్చలవిడి తనంతో ఎక్కడికక్కడ భూ సమస్యలు సృష్టించారు. త్వరలోనే రెవెన్యూ సదస్సులు నిర్వహించి పరిష్కరిస్తామని సిఎం చంద్రబాబు హామీ ఇచ్చారు.పార్టీని ప్రభుత్వంతో అనుసంధానం చేసి కార్యక్రమాలను ప్రజల్లోకి తీసుకెళతామని చెప్పారు. త్వరలో సాగునీటి సంఘాలు, సహకార సంఘాల ఎన్నికలు ఉన్నాయన్నారు. ఈ ఎన్నికల్లోనూ కూటమి అభ్యర్థులే గెలిచేలా కృషి చేయాలని చంద్రబాబు కార్యకర్తలకు పిలుపునిచ్చారు.

భవిష్యత్తులోకార్యకర్తలను ఆర్థికంగానూ, రాజకీయంగానూ పైకితీసుకువస్తామని హామీ ఇచ్చారు. గడచిన >>2

మారిటైమ్ హబ్‌గా రాష్ట్రం

సుదీర్ఘ తీర ప్రాంతాన్ని సద్వినియోగం చేద్దాం: సిఎం చంద్రబాబు

విజయవాడ, నవంబరు 27: ప్రభాతవార్త ప్రతినిధి : రాష్ట్రంలో సుదీర్ఘ తీర ప్రాంతాన్ని సద్వినియోగం చేసుకునేలా ఎపిని మారిటైమ్ హబ్‌గా తీర్చిదిద్దాలని ముఖ్యమంత్రి చంద్రబాబు నాయుడు ఆదేశించారు.దీనిపై అధికారులు ప్రత్యేక దృష్టి పెట్టాలన్నారు. 1,053 కి.మీ పొడవైన తీరప్రాంతాన్ని ప్రభావితం చేస్తూ ప్రపంచ స్థాయి సముద్ర తీర రాష్ట్రంగా మారిటైమ్ పాలసీని రూపొందించాలని అన్నారు. బుధవారం సచివాలయంలో దీనిపై సమీక్ష నిర్వహించిన ముఖ్యమంత్రి ఎపిని వరల్డ్ క్లాస్ మారిటైమ్ స్టేట్‌గా, వినూత్న విధానాలతో తీరప్రాంతాన్ని అభివృద్ధి చేయడం, మౌలిక వసతుల కల్పన, సమర్థవంతమైన పాలన ద్వారా సుస్థిర ఆర్థిక వృద్ధి సాధించడం రాష్ట్ర విజన్‌గా పేర్కొన్నారు.

మారిటైమ్ పాలసీలో నాలుగు ముఖ్యాంశాలు :

పోర్ట్ డెవలప్‌మెంట్, ప్రాట్ ప్రాక్సిమల్ ఏరియా డెవలప్‌మెంట్, షిప్ బిల్డింగ్ క్లస్టర్, అనుబంధ సముద్ర కార్యకలాపాలు.. ఇలా నాలుగు ముఖ్య ప్రతిపాదిత అంశాలు మారిటైమ్ పాలసీలో పొందుపరుస్తున్నట్టు అధికారులు ముఖ్యమంత్రికి వివరించారు. ప్రతి అంశం కింద ఫోకస్ ప్రాంతాలు గుర్తించామని చెప్పారు. ఆర్‌ఓఆర్‌ఓ, ఆర్‌ఓపాక్స్ సేవలతో సహా అంతర్గత జలమార్గాల కోసం హైబ్రిడ్ మోడల్‌ను అమలు చేయడం.సముద్ర రంగంలో పర్యాటకం, గ్రీన్ ఎనర్జీ కార్యక్రమాలను ఏకీకృతం చేయడం.ఏపీలో మారిటైన్ యూనివర్సిటీ స్థాపించడానికి అందుకు అవసరమైన నైపుణ్యాభివృద్ధి, పరిశోధన తదితర అంశాలలో తోడ్పాటు కోసం ఇండియన్ మారిటైమ్ యూనివర్సిటీ సీన్సు భాగస్వాములుగా చేసుకోవడం. ఈరంగంలో సంస్కరణలద్వారా ఆర్బిట్రేషన్, డిస్ప్యూట్ రిజల్యూషన్ మెకానిజం కొరకు ఉత్తమ పద్ధతులను ప్రవేశపెట్టడం. >>2

బుధవారం త్రాగునీటి సమస్యపై సమీక్షా సమావేశాన్ని నిర్వహిస్తున్న మంత్రి నారాయణ

విజయవాడ అభివృద్ధికి ప్రత్యేక ప్రణాళికలు

అమృత్ పథకంలోని పెండింగ్ పనుల పూర్తికి ప్రాధాన్యం

ఐలా పరిధిలోని ఇళ్లకు వెంటనే తాగునీటి సౌకర్యం: మంత్రి నారాయణ

విజయవాడకార్పొరేషన్,నవంబరు 27,ప్రభాతవార్త: గత ప్రభుత్వ నిర్లక్ష్యంతోనే విజయవాడలో కొన్ని చోట్ల త్రాగునీటి సమస్య ఉందని, మున్సిపల్ శాఖ మంత్రి పొంగూరు నారాయణ పేర్కొన్నారు. నగరపాలక సంస్థ అధికారులు,ప్రజా ప్రతినిధులతో మంత్రి నారాయణ సమీక్ష సమావేశాన్ని నిర్వహించారు. మున్సిపల్‌కార్పొరేషన్ పరిధిలో పెండింగ్‌లో ఉన్న పనులు,చేపట్టాల్సిన అభివృద్ధి పనులతో పాటు ఇతర అంశాలపై ఆయన చర్చించారు. విజయవాడ ఈస్ట్ ఎంఎల్ఎ గద్దె రామ్మోహన్, సెంట్రల్ ఎంఎల్ఎ బోండా ఉమామహేశ్వరరావు, మున్సిపల్ కమీషనర్ ధ్యానచంద్ర,కార్పొరేషన్ అధికారులు ఈ సమీక్షా సమావేశానికి హాజరయ్యారు. నగరంలోని కొన్ని ప్రాంతాల్లో త్రాగునీరు సరిగా అందడం లేదని శాసనసభ్యులు మంత్రి దృష్టికి తీసుకువచ్చారు. ఈ సమస్య పరిష్కారానికి కొన్ని చోట్ల మంచినీటి ట్యాంకులు నిర్మించాలని అధికారులు తెలిపారు. వెంటనే ఆయాట్యాంకుల నిర్మాణానికి చర్యలు తీసుకోవాలని,అవసరమైన నిధులను విఎంసి జనరల్ ఫండ్స్ నుండి కేటాయించాలని ఆయన ఆదేశించారు. గత ప్రభుత్వ నిర్లక్ష్యంతో అమృత్ పథకం నిధులు విడుదల కాలేదని ఆ నిధులు కనుక వచ్చి ఉంటే విజయవాడ నగరంలో త్రాగునీటికి కొరత ఉండేది కాదన్నారు. కార్పొరేషన్ పరిధిలో చేపట్టిన ఇంజనీరింగ్ పనులపై ఆయన సుదీర్ఘంగా చర్చించారు.అమృత్ పథకంలో చేపట్టిన పనులు ప్రస్తుతం ఏ దశలో ఉన్నాయని,వాటిని పూర్తి చేయడానికి ఎంతమేరకు నిధులవసర మవుతాయని అధికారులనడిగి ఆయన తెలుసుకున్నారు. ఇంటింటికీ నీటి కుళాయి కనెక్షన్ల వివరాలు పూర్తి స్థాయిలో ప్రతి ఇంటికీ రక్షిత నీటి సరఫరాకు అవసరమ్యే నిధుల వివరాల గురించి సమాచారం అడిగి తెలుసుకున్నారు. ఆటోనగర్ ఇండస్ట్రియల్ ఏరియాపరిధిలో గురునానక్‌నగర్‌లోఉన్న సుమారు 400ఇళ్ళకు త్రాగునీటి సరఫరా ఇవ్వడం లేదనే విషయాన్ని గద్దెరామ్మోహన్ ఆయన దృష్టికి తీసుకువచ్చారు. అయితే ఐలాతో ఉన్న సాంకేతిక పరమైన కారణాలతో కార్పొరేషన్ నుండి మంచినీటి పైప్‌లైన్ ఇవ్వలేదనే విషయాన్ని కమీషనర్ ధ్యానచంద్ర మంత్రిదృష్టికి తీసుకువచ్చారు. ఆయాఇళ్లకు వెంటనే మిచినీటిని అందించేందుకు అవసరమైన పైప్ లైన్‌లు నిర్మించాలని మంత్రి అధికారులను ఆదేశించారు.సాంకేతికపరమైన అవరోధాలను తొలగించేందుకవసరమైన చర్యలను చేపట్టాలన్నారు.

అనంతపురంలో ఎంబిబిఎస్ విద్యార్థి ఆత్మహత్య

రోహిత్ (ఫైల్)

ఉరవకొండ, నవంబరు 27 ప్రభాతవార్త: అనంతపురం జిల్లా ఉరవకొండ పట్టణానికి చెందిన ఎంబిబిఎస్ ఫైనల్ ఇయర్ చదువుతున్న వైద్య విద్యార్థి గిద్దలూరు వీర రోహిత్ (23) బుధవారం ఆత్మహత్య చేసుకున్నాడు. జిల్లా కేంద్రం అనంతపురంలోని తాను చదువుకొంటున్న మెడికల్ కళాశాల హాస్టల్ గదిలో ఫ్యాన్‌కు ఉరి వేసుకొని ఆత్మహత్య చేసుకోగా సాయంత్రం తోటి విద్యార్థులు గుర్తించారు. వెంటనే హాస్టల్ అధికారులకు సమాచారం అందించగా వారు ఆత్మహత్య చేసు కున్న గదికి చేరుకొని వీర రోహిత్‌ను కిందకు దించి ఆసుపత్రికి తరలించగా అతను అప్పటికే మృతి చెందినట్లు వైద్యులు నిర్ధారించారు. పరీక్షల ఒత్తిడిను తట్టుకోలేకపోతున్నానని అందుకే ఆత్మహత్య చేసుకొంటున్నానని తన చావుకు ఎవరూ కారణం కాదని ఆత్మహత్య చేసుకోవడానికి ముందు చిన్నపాటి నోట్ రాసినట్లు కుటుంబ సభ్యుల ద్వారా తెలిసింది. వీర రోహిత్ కుటుంబం పట్టణంలోని షిరిడిసాయినగర్‌లో నివాసముంటుండగా తల్లిదండ్రులు ఇద్దరూ ప్రభుత్వ ఉపాధ్యాయులు. తండ్రి శివప్రసాద్ >>2

ఉరి వేసుకొని కానిస్టేబుల్ ఆత్మహత్య

విజయవాడ క్రైం,నవంబరు 27,ప్రభాతవార్త: విజయవాడలో ఓ దారుణం చోటు చేసుకుంది. యనమలకుదురులో చిరంజీవి అనే కానిస్టేబుల్ ఆత్మహత్య చేసుకున్నాడని పెనమలూరు సిఐ వెంకటరమణ పేర్కొన్నారు. అతను ప్రస్తుతం ఇంటలిజెన్స్ డిపార్ట్‌మెంట్‌లో డ్రైవరుగా పనిచేస్తున్నాడని, అతని స్వస్థలం నెల్లూరు జిల్లా వెంకటగిరి అని తెలిపారు. మంగళవారం రాత్రి తన భార్యకు బంధువులకు తాను ఆర్థిక ఇబ్బందులతో సతమతమవు తున్నానని, >>2

టిటిడికి నెయ్యి సరఫరాలో గోల్‌మాల్

కల్తీ నెయ్యితో దేవునికే శఠగోపం!

మూలాలు కదిలిస్తున్న సిబిఐ సిట్

నోటీసుల జారీ దిశగా కార్యాచరణ

టెండర్లు ఒకరికి.. సరఫరా మరొకరు!

తిరుమల,నవంబర్ 27ప్రభాతవార్తప్రతినిధి: తిరుమలతిరుపతిదేవస్థానానికి లడ్డూ ప్రసాదాల తయారీకి అవసరమైన స్వచ్ఛమైన నాణ్యత ఉన్న ఆవునెయ్యిసరఫరా చేయడానికి గత మూడేళ్ల క్రిందట టెండర్లు దక్కించుకున్న డైరీలు చేసిన నిర్వాకం సిబిఐ సిట్ అధికారుల బృందాన్ని ఆశ్చర్యచకితుల్ని చేస్తోంది. కల్తీనెయ్యి సరఫరా చేసిన కేసులో లోతుగా దర్యాప్తు చేస్తున్న సిబిఐ సిట్ అధికారులకు అసలు ఊహకు అందని రీతిలో జరిగిన గోల్‌మాల్ వ్యవహారంలో ఎవరి హస్తం ఉంది, దీనివెనుక ఉన్న గత టిటిడి అధికారులు,ధర్మకర్తలమండలి పెద్దలు ఎవరనేది ఇప్పుడు కీలకంగా వెలుగుచూడనుంది.

అసలు టిటిడికి నెయ్యిసరఫరాకు టెండర్లు దక్కించుకున్న కాంట్రాక్టర్లు ఎవరు, సంబంధిత వారికి అర్హతలున్నాయా, ఒప్పందం మేరకు ఏ డైరీ నుండి నెయ్యిట్యాంకర్లు పంపారు, ఎక్కడ నుండి వచ్చాయి అనే కోణంలో సిట్ అధికారులు మూలాలు వెలికితీస్తున్నారు. ఈ కోణంలో చేపడుతున్న దర్యాప్తులో భాగంగా గత టిటిడి అధికారులు, ధర్మకర్తలమండలి పెద్దలను కూడా విచారణ చేసే అవకాశం కనిపిస్తోంది. విచారణకు పిలవడానికి ముందే అవసరమైన అన్ని ఆధారాలను సిబిఐ సేకరించింది. ఇప్పటికే అటు వైష్ణవి, ఏఆర్ డైరీల నుండి స్వాధీనం చేసుకున్న ఫైళ్లు, రోజువారీగా నెయ్యిట్యాంకర్లు సరఫరా చేసిన వాహనాలు, డ్రైవర్లు, వైష్ణవి డైరీనుండి పంపిన ట్యాంకర్లు, వాటి నంబర్లు, డ్రైవర్లు సమాచారం రాబట్టారు. వీరిని రెండురోజుల్లో తిరుపతి అలిపిరిలోని భూదేవికాంప్లెక్స్‌లో ఉన్న సిట్ కార్యాలయానికి >>2

విజయపాల్‌కు రిమాండు

ఒంగోలు, ప్రభాతవార్త : విజయపాల్‌కు ఊహించని ఎదురుదెబ్బ తగిలింది. విజయపాల్‌కు రిమాండ్ విధించిన గుంటూరు కోర్టు బుధవారం ఈ మేరకు కీలక ఆదేశాలు ఇచ్చింది. 14 రోజులు రిమాండ్ విధిస్తూ మెజిస్ట్రేట్ తీర్పు ఇచ్చారు. 11 పేజీల రిమాండ్ రిపోర్టును కోర్టుకు అందించారు. పోలీసులు. వాస్తవాలు రాబట్టేందుకు కస్టోడియల్ ఇంటరాగేషన్ అవసరమని పేర్కొన్నారు. పోలీసులు. ఇంకా రిపోర్టును పరిశీలించి విజయపాల్‌కు రిమాండ్ విధిస్తున్నట్లు ఆదేశాలు జారీ చేసిన కోర్టు. ఆ మేరకు కీలక ఆదేశాలు ఇచ్చింది. ఇంతకు ముందు సిఐడి మాజీ ఎఎస్పీ విజయపాల్‌ను భారీ భద్రత మధ్య గుంటూరుకు తరలించారు పోలీసులు. ఒంగోలు తాలూకా పోలీసు స్టేషన్ నుంచి ఎస్పీ కార్యాలయానికి విజయపాల్‌ను తీసుకెళ్లిన పోలీసులు కోర్టులో హాజరు పరిచారు. ప్రస్తుత ఉపసభాపతి రఘురామకృష్ణమరాజును అక్రమంగా అరెస్టు చేసి థర్డ్ డిగ్రీ ప్రయో >>2

ఉపరాష్ట్రపతి ధన్కడ్‌కు జ్ఞాపికను అందిస్తున్న ఉప ముఖ్యమంత్రి పవన్ కల్యాణ్ దృశ్యం

ఉప రాష్ట్రపతితో డిప్యూటీ సిఎం పవన్ భేటీ

విజయవాడ,నవంబరు27,ప్రభాతవార్తప్రతినిధి: భారత ఉప రాష్ట్రపతి జగదీప్ ధన్కడ్‌ను రాష్ట్ర ఉప ముఖ్యమంత్రి పవన్ కళ్యాణ్ మర్యాదపూర్వకంగా కలిసారు.ఆయనను ఉచితరీతిన సత్కరించారు.ఆయనకు వీణ బొమ్మను జ్ఞాపికగా అందించారు.గత రెండు రోజులుగా పవన్ కల్యాణ్ ఢిల్లీలో పర్యటిస్తున్నారు.రాష్ట్ర సమస్యలపై ప్రధాని నరేంద్రమోడీ,ఆర్థిక మంత్రి నిర్మలా సీతారామన్‌తో సహా పలువురు మంత్రులను కలిసారు.రాష్ట్రానికి నిధులు మంజూరు తదితరంశాలపై వారితో చర్చించారు.ఈ క్రమంలో ఆయన భారత ఉప రాష్ట్రపతి జగదీప్ ధన్కడ్‌ను కలుసుకున్నారు.ఇద్దరి నడుమ పలు అంశాలపై కీలకంగా మాట మంతి జరిగింది.ఈ సందర్భంగా పవన్ కల్యాణ్‌ను భారత ఉప రాష్ట్రపతి జగదీప్ ధన్కడ్ విందుకు ఆహ్వానించారు.

ధాన్యం కొనుగోలు చేసిన 24గంటల్లో రైతుల ఖాతాలకు డబ్బు జమ: మంత్రి నాదెండ్ల

విజయవాడ,నవంబరు 27,ప్రభాతవార్తప్రతినిధి: ధాన్యం కొనుగోలు అవ్వగానే 24 గంటల్లోపు రైతు ఖాతాల్లో జమ అయ్యే విధంగా ఏర్పాటు చేసి కొన్ని సంస్కరణలను తీసుకొచ్చామని ఆంధ్రప్రదేశ్ రాష్ట్ర ఆహారం, పౌరసరఫరాలశాఖ, వినియోగదారులవ్యవహారాల శాఖమంత్రి నాదెండ్ల మనోహర్ తెలిపారు. కృష్ణా జిల్లా కంకిపాడు మండలంలో పునాదిపాడు, కోలవెన్ను రైతు సేవా కేంద్రాలను మంత్రి అధికారులతో కలిసి పరిశీలించారు. ఈ సందర్భంగా ఆయన మాట్లాడుతూ. ధాన్యం కొనుగోలు విషయంలో గత సంవత్సరంతో పోల్చుకుంటే కనీవినీ ఎరుగని రీతిలో ఈ సంవత్సరంలో నాలుగు లక్షల 50 వేల మెట్రిక్ టన్నులు ధాన్యం కొనుగోలు చేయడం పూర్తయిందని వెల్లడించారు. వర్షాలు, తుపాను వచ్చే పరిస్థితి కనపడటం వల్ల రైతులు ఆవేదన చెందుతున్న సందర్భంలో మిల్లుల వద్దకు హడావిడిగా తరలించే ప్రయత్నంలో గోతాలు కానివ్వండి, లారీ ట్రాన్స్ పోర్ట్ కానివ్వండి... ఈ సమస్యలు అధిగమించడానికి అధికారులకు కొన్ని సూచనలు ఇచ్చినట్టు తెలిపారు.

కచ్చితంగా రైతుకు ప్రాధాన్యమిచ్చి వారి కోరిన విధంగా వారికి అందుబాటులో దగ్గరలో ఉన్న మిల్లులకు తీసుకువెళ్లే వెసులుబాటు కల్పించామని నాదెండ్ల చెప్పారు. కృష్ణాజిల్లా, ఎన్టీఆర్ జిల్లా ఎక్కడైతే ధాన్యం కొనుగోలు చేస్తున్నామో వారికి ఎక్కడా ఇబ్బంది కలగకుండా 24 నుంచి 48 గంటల్లోపే కల్లాల దగ్గర ఉన్న ధాన్యం మిల్లుల వద్దకు తీసుకెళ్లే ఏర్పాట్లు చేయడానికి యంత్రాంగం సిద్ధంగా ఉందని వివరించారు. ఇంకా చేయాల్సింది చాలా ఉంది. మన రాష్ట్రంలో అనేకమంది కౌలు రైతులు కాబట్టి వారికి నష్టం కలగకుండా చూసే బాధ్యత మాపై ఉందన్నారు.

విజయపాల్‌కు రిమాండు

>> గించిన కేసులో రిటైర్డ్ ఏఎస్పీ విజయపాల్‌ను మంగళవారం రాత్రి ఒంగోలు ఎస్పీ ఎఆర్ దామోదర్ అరెస్టు చేసిన విషయం తెలిసిందే ఒంగోలు జీజీహెచ్‌లో విజయపాల్‌కు వైద్య పరీక్షలు నిర్వహించారు. అనంతరం గుంటూరు కోర్టులో హాజరు పరిచేందుకు పోలీసులు గుంటూరుకు తరలించారు. రఘురామ కృష్ణరాజు కేసులో మంగళవారం విజయపాల్ ఒంగోలు ఎస్పీ కార్యాలయంలో విచారణకు హాజరయ్యారు. విచారణ అనంతరం రాత్రి 9గంటలకు అరెస్టు చేసినట్లు ఎస్పీ ఎఆర్ దామోదర్ ప్రకటించారు. మంగళవారం రాత్రి నుంచి బుధవారం మధ్యాహ్నం దాక ఒంగోలు తాలూకా పోలీసు స్టేషన్‌లో విజయపాల్ ఉన్నారు.

నిధులు పెంచండి

>> సదుపాయాలు, పర్యాటకులకు అవసరం అయ్యే సమాచారం లభిస్తుంది. దీంతో పాటు రాష్ట్ర పర్యాటకం మార్కెటింగ్ చేసుకోవడానికి కేంద్రం తగిన విధంగా సహకారం అందించాలి. కేంద్రం చేసే గ్లోబల్ పర్యాటక మార్కెంటింగ్ లోనూ తప్పనిసరిగా చూడాల్సిన ప్రదేశాల్లో ఆంధ్రప్రదేశ్‌ను ప్రమోట్ చేయాలి. రాష్ట్ర పర్యాటక ప్రాజెక్టులకు చోటు కల్పించాలి.రాష్ట్రంలో పర్యటకులను ఆకర్షించేలా, ఈ రంగాన్ని అభివృద్ధి చేసేలా విద్యార్థులకు నైపుణ్యాలను అందించే జాతీయ పర్యటక యూనివర్శిటీని ఆంధ్రప్రదేశ్‌లో నెలకొల్పాలని అభ్యర్థించారు.పంచాయతీరాజ్ శాఖను బలోపేతం చేసేందుకు అవసరమైన భవనాల నిర్మాణం, సిబ్బందికి శిక్షణ, సౌకర్యాల కల్పనకు ఉద్దేశించిన రాష్ట్రీయ గ్రామ్ స్వరాజ్ యోజన పథకం కింద 202425 ఆర్థిక సంవత్సరానికి ఆంధ్రప్రదేశ్ పంచాయతీరాజ్ శాఖ రూ.215.8 కోట్లకు కేంద్రానికి ప్రతిపాదనలు పంపింది.

అయితే ఈ పథకం కింద 2021 సంవత్సరం తర్వాత రాష్ట్రానికి నిధుల విడుదల పూర్తిగా ఆగిపోయింది. అయితే ప్రస్తుత రాష్ట్ర ప్రభుత్వం ఈ పథకానికి సంబంధించి 40 శాతం మ్యాచింగ్ గ్రాంటు ఇవ్వడానికి, బ్యాక్ లాగ్ నిధులకు సంబంధించిన మ్యాచింగ్ గ్రాంటు రూ.42.26 కోట్లు ఇవ్వడానికి సిద్ధంగా ఉంది. ప్రతిపాదించిన నిధుల్లో మొదటి విడతగా రూ.107.90 కోట్లను వెంటనే విడుదల చేయండి. 3 లక్షల మంది ఉద్యోగులకు శిక్షణ, రెండు డిపిఆర్సీ భవనాల నిర్మాణం, 200 గ్రామ పంచాయతీ భవనాల నిర్మాణం, 500 మారుమూల గ్రామ పంచాయతీలకు కంప్యూటర్ల ఏర్పాటు అవసరం ఉంది. వాటికి ఈ నిధులు ఎంతో ఉపయోగపడతాయి.

రాష్ట్ర విభజన తర్వాత ఆంధ్రప్రదేశ్ స్టేట్ ఇనిస్టిట్యూట్ ఆఫ్ రూరల్ డవలప్మెంట్ అండ్ పంచాయతీరాజ్ (ఏపీఎస్ఐఆర్డీపీఆర్)కి శాశ్వత భవనం లేదు. దీని నిర్మాణ నిమిత్తం రూ.20 కోట్లు ఇవ్వాలని విజ్ఞప్తి చేశారు. ప్రధాని నరేంద్రమోడీని డిప్యూటీ సిఎం పవన్ కల్యాణ్ సముచిత రీతిని సత్కరించి.జ్ఞాపికను అందజేసారు. పవన్ కల్యాణ్‌తో పాటు జనసేన ఎంపీలు వల్లభనేని బాలశౌరి,ఉదయశ్రీనివాస్‌లు ప్రధానిని కలుసుకున్నారు.ఆయనను సముచిత రీతిన సత్కరించారు. బిజెపి ఎంపి దగ్గుబాటి పురందేశ్వరి, టిడిపి పార్లమెంటరీ పక్షనాయకుడు లావు శ్రీకృష్ణదేవరాయలు పవన్ కల్యాణ్‌ను ప్రత్యేంగా కలుసుకున్నారు.

త్వరలో రెవెన్యూ సదస్సులు

>>ఐదేళ్లలో పార్టీ క్యాడర్ బీమా, ఆరోగ్యం, విద్య కోసం రూ.140 కోట్ల మేర సాయం అందించామని వెల్లడించారు.సంక్రాంతి నాటికి రోడ్లపై గుంతలు లేకుండా చూస్తామన్నారు. రాష్ట్రంలో రోడ్ల మరమ్మతులకు రూ.1,400 కోట్లు మంజూరు చేశామని సిఎం చంద్రబాబు వెల్లడించారు. సంక్రాంతి నాటికి రోడ్లపై గుంతలు లేకుండా చూస్తామని చెప్పారు.

యువతకు ఉద్యోగ కల్పనే లక్ష్యంగా ముందుకెళుతున్నామని వివరించారు.

మనం చేసే రాజకీయం కేవలం ప్రజల కోసమేనని స్పష్టం చేశారు. అధికారాన్ని అడ్డం పెట్టుకుని తప్పులు చేసేవారికి చట్టపరంగా శిక్ష పడేలా చేస్తామని అన్నారు. గత ఐదేళ్లు విచ్చలవిడిగా ఎక్కడికక్కడ భూ సమస్యలు సృష్టించారని చంద్రబాబు ఆరోపించారు. త్వరలోనే రెవెన్యూ సదస్సులు నిర్వహించి పరిష్కరిస్తామని చెప్పారు. గత నెల 26న పార్టీ సభ్యత్వ నమోదు కార్యక్రమాన్ని చేపట్టామన్నారు.ఇది అనుహ్యంగా అంచనాలు దాటడం సంతోషంగా ఉందన్నారు.ఇదొక చరిత్ర అన్నారు.పార్టీ ఎంఎల్ఏలు, ఎంపీలు,ఎంఎల్సీలు, పార్లమెంట్ నియోజక వర్గాల అధ్యక్షులు, గ్రామ స్థాయి కార్యకర్తలతో తాను నేరుగా మాట్లాడుతుంటానన్నారు. అన్ని విధాలుగా దెబ్బతిన్న రాష్ట్రాన్ని గాడిన పెడుతున్నామన్నారు. పార్టీ కోసం కష్టపడ్డ కార్యకర్తలకు నామినేటెడ్ పదవులు ఇచ్చామన్నారు.సరైన వ్యక్తిని సరైన చోట ఉంచుతామన్న మాటకు కట్టుబడి,పార్టీ కోసం శ్రమించిర వారిని పదవుల్లో నియమిస్తున్నామన్నారు. గత అరాచక పాలనలో మన కార్యకర్తలు ప్రాణాలు,ఆస్తులు పొగొట్టుకున్నారు.

బెదిరించినా భయపడకుండా పోరాటం చేయడం వల్లే 57 శాతం ఓట్లతో 93శాతం స్ట్రైక్‌రేట్‌తో కూటమి విజయం సాధించిందన్నారు.మనం 11 స్థానాలు స్వల్ప ఓట్ల తేడాతో ఓడిపోయామన్నారు.కొత్తగా పోలిటికల్ గవర్నెన్స్ విధానం అమలులోకి తీసుకుని వచ్చామన్నారు. ఐదేళ్లలో పార్టీ కేడర్ కు రూ.140 కోట్లు బీమా, ఆరోగ్యం, విద్య కోసం సాయం అందించాం. టిడిపి బలోపేతానికి అన్ని ఆర్గనైజేషన్లలో పార్టీ నాయకత్వాన్ని నియమిస్తాం. రోడ్ల మరమ్మతులకు రూ.14 వందల కోట్లు మంజూరు చేశాం. సంక్రాంతి నాటికి ఎపిలో ఎక్కడా రోడ్లపై గుంతల్లేకుండా చేస్తాం.

యువతకు ఉద్యోగ కల్పనే ప్రధాన లక్ష్యంగా ముందుకెళ్తున్నాం. మనం చేసే రాజకీయం కేవలం ప్రజల కోసమే. ప్రజలను చైతన్యవంతం చేస్తూ మనం చేస్తున్న మంచి కార్యక్రమాలను వివరించాలి. ఇది సంక్షేమానికి పెద్ద పీట వేసే ప్రభుత్వం. అభివృద్ధికి నాంది పలుకుతున్నాం. సుపరిపాలనకు ప్రాధాన్యత నిస్తున్నాం. అధికారాన్ని అడ్డంపెట్టుకుని తప్పులు చేసిన వారిని చట్టపరంగా శిక్షపడేలా చేస్తాం. గత ఐదేళ్లు విచ్చలవిడితనంతో ఎక్కడికక్కడ భూ సమస్యలు సృష్టించారు. త్వరలోనే రెవెన్యూ సదస్సులు నిర్వహించి పరిష్కరిస్తాం అని సీఎం చంద్రబాబు హామీ ఇచ్చారు.

మాజీ స్పీకర్ జివి మవలంకర్ జయంతి సందర్భంగా ఆయన చిత్రపటం వద్ద నివాళులర్పిస్తున్న లోక్‌సభ స్పీకర్ ఓంబిర్లా

లోక్‌సభ స్పీకర్‌ను మర్యాద పూర్వకంగా కలుసుకున్న శాసనసభ స్పీకర్ అయ్యన్న పాత్రుడు

విజయవాడ,నవంబరు 27,ప్రభాతవార్తప్రతినిధి: ఆంధ్ర ప్రదేశ్ శాసనసభ స్పీకర్ చింతకాయల అయ్యన్న పాత్రుడు, డిప్యూటీ స్పీకర్ కనుమూరు రఘురామ కృష్ణ రాజు బుధవారం ఢిల్లీ పార్లమెంట్ హౌస్‌లో లోక్‌సభ గౌరవనీయ స్పీకర్ ఓం బిర్లాను మర్యాదపూర్వకంగా కలుసుకున్నారు. ఈ సందర్భంగా, అయ్యన్న పాత్రుడు రఘురామ కృష్ణ రాజులు త్వరలో జరుగనున్న 16వ ఆంధ్ర ప్రదేశ్ శాసనసభ నూతన సభ్యుల అవగాహన కోసం శిక్షణ శిబిరం నిర్వహిస్తున్నామని తెలిపారు.ఈ కార్యక్రమాన్ని ప్రారంభించేందుకు ఓం బిర్లా గారిని ఆహ్వానించారు.

చట్టసభలు.శాసన నిర్ణయాలు,ప్రవర్తనావళి తదితరంశాలపై ఈ శిక్షణా తరగతుల్లో వివరించాలని అభిప్రాయపడుతున్నట్లు ఆయన తెలిపారు. ఓం బిర్లా ఆ ఆహ్వానాన్ని గౌరవంగా స్వీకరించి, ప్రతిపాదిత అవగాహన కార్యక్రమం విజయవంతంగా నిర్వహించడానికి లోక్‌సభ కార్యదర్శుల కార్యాలయం ద్వారా అవసరమైన అన్ని సహాయాలు అందించనున్నట్లు హామీ ఇచ్చారు.

పార్లమెంటును కుదిపేసిన అదానీ వ్యవహారం

న్యూఢిల్లీ, నవంబరు 27: పార్లమెంటు శీతాకాల సమావేశాలు ప్రారంభంనుంచి కూడా ఆదాని వ్యవహారంపై ఉభయసభలో గందరగోళం నెలకొంది. అమెరికా కోర్టులో అభియోగాలు నమోదయిన క్రమంలో ఈ వ్యవహారంపై చర్చ జరపాలని కాంగ్రెస్ పార్టీ వాయిదా తీర్మానం ఇచ్చింది. విపక్షాలుఈ అంశాన్ని లేవనెత్తడంతో ఉభయసభల కార్యకలాపాలకు అంతరాయం కలిగింద.ఇ దాంతో లోక్‌సభ అలా ప్రారంభం అయి ఇలా మధ్యాహ్నం 12 గంటలవరకూ వాయిదాపడింద.ఇ రాజ్యసభను కూడా ఛైర్మన్ జగదీప్‌ధన్‌ఖడ్ 11.30 గంటలవరకూ వాయిదా వేసారు. తర్వాత ఉభయసభలు ప్రారంభమై నప్పటికీ పరిస్థితిలో ఎలాంటి మార్పురాకపోవ డంతో రేపటికి వాయిదాపడ్డాయి. సోషల్ మీడియాలో అసభ్యకర సందేశాల కట్టడికోసం ఉన్న చట్టాలనుద్దేశించి కేంద్ర సమాచార శాఖ మంత్రి అశ్వినీ వైష్ణవ్ మాట్లాడారు.

విద్యార్థి ఆత్మహత్య

>> పట్టణంలోని ఎస్ఎల్ఎన్ కాలనీలోని పాఠశాలలో, తల్లి శారధ ఆమిద్యాలలోని పాఠశాలలో ఉపాధ్యాయులుగా పనిచేస్తున్నారు. వారికి ఇద్దరు సంతానంకాగా వీర రోహిత్ పెద్ద వాడని కుమార్తె లోకేశ్వరి ప్రస్తుతం నీట్ లాంగ్ టెర్మ్ కోచింగ్ తీసుకొంటోంది. కొడుకు మరణవార్త తెలియడంతో తల్లిదండ్రులు గుండెలవిసేలా బోరున విలపిస్తూ జిల్లా కేంద్రానికి హుటాహుటిన బయలుదేరారు. గురువారం మృతదేహానికి పోస్టుమార్టం అనంతరం ఉరవకొండకు తీసుకొచ్చి అంత్యక్రియలు నిర్వహించనున్నట్లు సమాచారం.

ఆత్మహత్య

>> తనకు ఎవరెవరు ఎంతెంత డబ్బులు ఇవ్వాలో వారి పేర్లతో పాటు తాను ఎవరికి డబ్బులు,ఎంతెంత ఇవ్వాలో అనే విషయాలను కూడ వాయస్ రికార్డింగును పెట్టినట్లు తెలిపారు. ఆర్థిక ఇబ్బందులతో సతమతమవుతూ తాను ఆత్మ హత్యకు పాల్పడుతున్నట్లు వాయిస్ రికార్డింగ్‌లో చెప్పినట్లు పోలీసుల విచారణలో తేటతెల్లమైంది. ఈ ఘటనపై కేసు నమోదు చేసుకొని మృత దేహాన్ని ప్రభుత్వాసుపత్రికి పంపామని ఆయన తెలిపారు.

ఫెంగాల్ తుఫాను

>> వర్షాలు అంటూ ఐఎండీ జారీ చేసిన హెచ్చరిక నేపథ్యంలో తమిళనాడు ముఖ్యమంత్రి స్టాలిన్ అలర్ట్ అయ్యారు. ముందుజాగ్రత్త చర్యలపై సమీక్షించేందుకు ముఖ్యమంత్రి ఎంకే స్టాలిన్ అధ్యక్షతన సచివాలయంలో ఉన్నతస్థాయి సమావేశం జరిగింది. తంజావూరు జిల్లాకు రెండు ఎన్డీఆర్ఎఫ్ బృందాలను రప్పించారు. తిరువారూర్, మయిలాడుతురై, నాగపట్నం, కడలూరు జిల్లాల్లో రెండు బృందాలు పంపబడ్డాయి. మైలాడుతురై, తిరువారూర్, నాగపట్నం, చెన్నై, తిరువళ్లూరు, కాంచీపురం, చెంగెల్‌పేట్, కడలూరు సహా పలు ప్రాంతాల్లో పాఠశాలలు, కళాశాలలకు అధికారులు సెలవు ప్రకటించారు. తుపాను ప్రభావంతో గురువారం కాకినాడ, కోనసీమ, కృష్ణా, నెల్లూరు, సత్యసాయి, వైఎస్ఆర్ కడప, అన్నమయ్య, చిత్తూరు, తిరుపతి జిల్లాల్లో కొన్ని చోట్ల భారీ నుంచి అతిభారీ వర్షాలు కురుస్తాయని ఎపి విపత్తుల నిర్వహణ సంస్థ అంచనావేసింది. శ్రీకాకుళం, గుంటూరు, ఏలూరు, ఉభయగోదారి జిల్లాలు, అనకాపల్లి, మన్యం, బాపట్ల, ప్రకాశం జిల్లాల్లోనూ తేలికపాటి నుంచి మోస్తరు వర్షాలు కురవనున్నాయి. తుఫాను ప్రభావంతో సముద్రం అలజడిగామారుతుందని..మత్స్యకారులు వేటకువెళ్లొద్దని తుపాను హెచ్చరికల కేంద్రం హెచ్చరించింది.

మారిటైమ్ హబ్‌గా రాష్ట్రం

>> వీటిని సాధించడానికి ఎపి మారిటైమ్ బోర్డును బలోపేతం వంటివి చేయాలని ముఖ్యమంత్రి చెప్పారు. క్రూయిజ్ టెర్మినల్స్, ఫ్లోటెల్స్ వంటి వాటితో మారిటైమ్ టూరిజం అభివృద్ధి చేయాలన్నారు. అలాగే, క్లీన్ ఎనర్జీ వినియోగించి స్వయం సమృద్ధి సాధించేలా పోర్టులను తీర్చి దిద్దింది.రాష్ట్రం ప్రస్తుతం నాన్ మేజర్ పోర్టుల కేటగిరీలో ఎక్సిమ్ కార్గో హ్యాండిల్‌లో 16 వృద్ధితో దేశంలో రెండవ ర్యాంకు సాధించిందని ఈ సందర్భంగా ముఖ్యమంత్రి దృష్టికి తీసుకువచ్చారు. ఈ ఆర్థిక సంవత్సరంలో రూ. 15.89 లక్షల కోట్ల జీఎస్డీపీ సాధిస్తామని అంచనా వేశామన్నారు. సముద్ర ఆహార ఉత్పత్తుల ఎగుమతుల్లో గత ఆర్థిక సంవత్సరానికి గాను 32 వృద్ధితో దేశంలోనే మొదటి స్థానంలో ఉన్నామన్నారు. 202324 సంవత్సరం జాతీయ జిడిపిలో రాష్ట్రవాటా 4.84శాతంగా ఉందన్నారు.రాష్ట్రంలో ప్రస్తుతం మేజర్ పోర్టు విశాఖపట్నంతో సహా, నాన్ మేజర్ పోర్టులు 5, నిర్మాణంలో ఉన్న గ్రీన్ ఫీల్డ్ పోర్టులు 4, నోటిఫై చేసిన పోర్టులు 7 వరకు ఉన్నాయి. ఫిషింగ్ హార్బర్లు ఫేజ్ 1 కింద రాష్ట్రంలో జువ్వలదిన్నె, ఉప్పాడ, నిజాంపట్నం, మచిలీపట్నంలో నిర్మాణ దశలో ఉండగా, ఫేజ్2 కింద బుడగట్లపాలెం (శ్రీకాకుళం), పూడిమడక (అనకాపల్లి), కొత్తపట్నం (ప్రకాశం), ఓడరేవు (బాపట్ల), బియ్యపుతిప్ప (పశ్చిమగోదావరి), మంచినీళ్లపేట (శ్రీకాకుళం) ఫిషింగ్ హార్బర్లు ప్రతిపాదన దశలో ఉన్నాయి. ఏపీ పోర్టు పాలసీ2015లో పోర్టుల అభివృద్ధి, ఉత్తరమధ్య భారతానికి సరుకు రవాణా, ప్రైవేట్ సెక్టార్‌కు ప్రోత్సాహం, పోటీ వాతావరణం, పారదర్శకతకు పెద్దపీట వేయడం జరిగింది. ఈసారి ఇంతకుమించేలా మారిటైమ్‌పాలసీ2024కి తుదిరూపం ఇచ్చే పనిలో అధికారులు ఉన్నారు.

సరఫరా మరొకరు!

>> పిలవనున్నారు. విచారణలో గత టిటిడి ధర్మకర్తలమండలి సభ్యులు, పెద్దలు ఎవరు సహకరించారనేది ఇప్పుడు వెలుగులోకి రానుంది. ఈ మొత్తం వ్యవహారంలో ఎవరి మెడకు కల్తీపాపం ఉచ్చు బిగియనుందనేది ఇప్పుడు హాట్‌టాఫిక్‌గా మారింది. తిరుమల వేంకటేశ్వరస్వామి లడ్డూప్రసాదం తయారీలో కల్తీనెయ్యి వినియోగించారనే సంచలనంపై సిబిఐ "ప్రత్యేక దర్యాప్తు బృందం(సిట్)లోతుగా విచారణ ప్రారంభించింది. ఈ బృందంలోని 10మంది సభ్యులు నాలుగు బృందాలుగా గత నాలుగురోజులుగా దర్యాప్తు మొదలుపెట్టారు. గత ఐదేళ్ల వైసిపి ప్రభుత్వంలోని పూర్వటిటిడి ధర్మకర్తలమండలి పెద్దలు, టిటిడి ఉన్నతాధికారి, కొనుగోలుకమిటీ ఏమేరకు నిబంధనలు పాటించి నెయ్యిసరఫరాకు టెండర్లు పిలిచారు, టెండర్లలో పాల్గొన్న ఐదుసంస్థలు, కాంట్రాక్టర్ల వివరాలు సేకరించిన సిట్ అధికారులు కల్తీనెయ్యికి సూత్రధారులు,పాత్రధారులు ఎవరని తేల్చేపనిలో మూలాలు కదిలిస్తున్నారు. ఇప్పటికే సిబిఐ సిట్ అధికారులు పలు కోణాల్లో టిటిడి మార్కెటింగ్, కొనుగోలు విభాగం, పోటు విభాగంలో కీలక అధికారులను పిలిపించుకుని కొన్ని వివరాలు సేకరించారు. తిరుమలకు 2019 నుండి 2024 మేనెల వరకు నెయ్యి సరఫరాచేసేందుకు టెండర్లు పిలవడం, పాల్గొన్న సంస్థలు ఏవీ,ఎంతవరకు టెండర్లు దక్కించుకుని ఎంతకాలం సరఫరా చేశారు అనే వివరాలు రాబట్టుకున్నారు. ఈ ఆధారాలతో ముఖ్యంగా 2023 డిసెంబర్‌నెల నుండి2024 మేనెల వరకు తిరుమల తిరుపతి దేవస్థానానికి నెయ్యిసరఫరా చేసిన సంస్థలపై కేసులు నమోదుకు అవకాశం ఉంది.ఇందులో ముఖ్యంగా నెయ్యిసరఫరాకు కీలకంగా అనుమతించడంలో పూర్వ టిటిడి బోర్డు పెద్దలు, ఓ ఉన్నతాధికారికి నోటీసులు ఇవ్వాలని నిర్ణయించారు. గత జులైనెలలోనే మూడుసార్లు కల్తీనెయ్యి సరఫరా జరిగిందని గుర్తించిన టిటిడి ఇఒ ఆ ట్యాంకర్లను తిరుమలలో నెయ్యి తీసుకోకుండా వెనక్కుపంపిన విషయం విదితమే. ఆ ట్యాంకర్లలో నెయ్యి కల్తీ జరిగిందనేది ముందుగానే తేల్చేసిన టిటిడి అధికారులు ఏఆర్ డైరీ నెయ్యిట్యాంకర్లను తిప్పిపంపారు. మరీ జులైలో కల్తీనెయ్యి వ్యవహారం వెలుగుచూస్తే సెప్టెంబరు 20వతేదీ వరకు ఎందుకు పోలీసులకు ఫిర్యాదు చేయలేదనేది ఇప్పుడు సిట్ అధికారులు అనుమానం వ్యక్తం చేస్తున్నారు. దీనివెనుక ఎవరి ప్రమేయం ఉంది.ఎందుకు అంతకాలం మౌనంగా కల్తీనెయ్యినే లడ్డూలకు వినియోగించారనేది ఇప్పుడు సిట్ కీలక దర్యాప్తులో వెలుగుచూడనుంది.

వారం - వర్జ్యం

తేది : 28-11-2024, గురువారం
శ్రీ క్రోధి నామ సంవత్సరం,
కార్తీకమాసం, దక్షిణాయనం,
శరదృతువు, కృష్ణపక్షం,
ద్వాదశి ఉ.6.24
చిత్త ఉ.7.35
వర్జ్యం : మ.1.49-3.36
దు.ఉ.10.11-10.56,
2) మ.2.40-3.25
రాహుకాలం - మ.1.30-3.00

వారాఫలం

మేషం : శుభప్రసంగాలతో కాలం గడుపుతారు. విలువైన వస్తువులు కొనుగోలు చేస్తారు.

వృషభం: కోపతాపాలకు దూరంగా ఉండండి. ఆర్థిక విషయాలలో ఒడిదుడుకులు ఎదురైనా అధిగమిస్తారు.

మిథునం: భూవివాదాలు తీరి లబ్ధి పొందుతారు. ఆరోగ్య, వాహనాల విషయంలో మెలకువ అవసరం.

కర్కాటకం : చేపట్టిన పనులు సకాలంలో పూర్తి చేయగలుగుతారు. నూతన మిత్రులతో పరిచయాలు.

సింహం: వృత్తి, వ్యాపారాలలో అనుకూలత ఆశించిన స్థాయిలో ఉంటుంది. క్రయ విక్రయాలలో తొందరపాటు వద్దు.

కన్య : కుటుంబంలో ప్రశాంతత లోపించకుండా జాగ్రత్త వహించడం చెప్పదగిన సూచన. ఆరోగ్యంపట్ల జాగ్రత్త అవసరం.

తుల : సహోద్యోగులతో మెలకువగా ఉండండి. ఎవరో చేసిన పనికి మీపై నిందలు పడే సూచనలు ఉన్నాయి.

వృశ్చికం: మొహమాటానికి పోయి మధ్యవర్తిత్వం చేయవలసి రావచ్చు. ఇది ఎంతమాత్రం లాభించే అంశం కాదు.

ధనుస్సు: గృహ నిర్మాణము, భూసంబంధిత వ్యవహారాలు సానుకూలంగా ఉంటాయి. ధనలాభం.

మకరం: నలుగురిని కలుపుకొని సమిష్టి కృషిని సాగించి లబ్ధి పొందుతారు. ఆరంభ శూరత్వ కలిగి ఉంటారు.

కుంభం: వ్యాపారస్తులు కొత్త పెట్టుబడులు విషయంలో తగు జాగ్రత్తలు వహించవలసి ఉంటుంది.

మీనం : క్రిందపడినా మీదే పై చేయిగా సాగాలని మొండిపంతం పడతారు. పుకార్లను విని నిజమని భ్రమిస్తారు.

- శ్రీమతి ములుగు శివజ్యోతి, కోఠి, హైదరాబాద్

THE GOVERNMENT OF BODOLAND
Results of 27/11/2024
M.R.P. ₹.2/-

FUTURE SERIES Dr No:22
1st Prize Rs.100000/- 118257
2nd Prize Rs.7000/- 88634
3rd Prize Rs.3500/-
05182 18225 24806 35100 41230
52006 56772 61175 89704 90225
4th Prize Rs.200/-
0541 2014 2429 2855 7440
7495 7755 7874 8000 8591
5th Prize Rs.100/-
0595 0759 1050 1984 2077
2141 4075 5161 5902 9833
6th Prize Rs.50/-
0068 1786 3806 5693 7064 8665
0076 1908 3883 5769 7070 8864
0141 1942 3898 5812 7146 8870
0186 2047 4322 5956 7251 8957
0264 2086 4356 6018 7355 9245
0363 2209 4510 6033 7478 9429
0415 2860 4593 6056 7496 9515
0754 2959 4677 6071 7794 9674
0763 2974 4714 6230 7834 9682
0902 2987 4723 6347 7964 9689
1067 3117 4782 6374 7965 9753
1088 3156 4967 6429 8030 9758
1169 3283 5082 6497 8050 9934
1448 3349 5160 6576 8171 9935
1644 3512 5171 6678 8230 9999
1693 3766 5199 6759 8354
1775 3773 5247 6835 8383

SINGAM SERIES Dr No:22
1st Prize Rs.100000/- 855486
2nd Prize Rs.7000/- 69485
3rd Prize Rs.3500/-
19500 29173 30856 32610 36886
38977 59640 67156 77297 94495
4th Prize Rs.200/-
0702 4314 6680 7245 7387
7463 7709 7817 7836 8404
5th Prize Rs.100/-
2265 2555 3325 4342 4871
5146 5366 6107 7404 8505
6th Prize Rs.50/-
0000 2045 3690 5190 6661 8376
0073 2279 3752 5222 6679 8545
0116 2301 3817 5442 6792 8602
0280 2524 3879 5520 6903 8787
0332 2575 3883 5594 6919 9134
0400 2601 3942 5702 7082 9186
0570 2703 4105 5771 7111 9225
0624 2722 4145 5783 7215 9353
0668 2843 4228 6035 7667 9431
0845 2861 4427 6038 7722 9601
0854 2992 4594 6064 7909 9627
0968 3097 4799 6127 7937 9630
1008 3351 4836 6145 7962 9700
1067 3355 4928 6504 8002 9865
1231 3524 4952 6523 8020 9901
1766 3602 4976 6543 8044
1949 3612 5165 6588 8180

ABBLE SERIES Dr No:22
1st Prize Rs.100000/- 928179
2nd Prize Rs.7000/- 70342
3rd Prize Rs.3500/-
14443 20894 39551 58299 71206
73832 80594 82872 95800 98808
4th Prize Rs.200/-
0103 0854 3070 3259 4748
5875 5947 6276 8925 9461
5th Prize Rs.100/-
1722 1838 3504 4471 5756
5845 6205 7057 8511 8706
6th Prize Rs.50/-
0301 1790 3616 5393 6718 8392
0461 1810 3738 5437 6744 8590
0621 1845 3778 5500 6805 8594
0678 1852 3782 5666 6824 8651
0828 1869 3928 5693 6892 8818
0845 1933 3973 5789 7184 9085
0969 1966 4087 5939 7233 9135
0978 2037 4182 5982 7316 9263
1043 2383 4190 6017 7502 9306
1071 2523 4390 6070 7692 9398
1108 2533 4612 6096 7709 9443
1171 2534 4663 6123 7781 9449
1272 2686 5032 6237 7810 9705
1352 2753 5108 6265 7886 9836
1555 3116 5272 6454 7985 9916
1602 3163 5333 6494 8084
1765 3545 5354 6524 8277

NALLANERAM SERIES Dr No:22
1st Prize Rs.100000/- 194729
2nd Prize Rs.7000/- 47712
3rd Prize Rs.3500/-
04389 10190 19748 25094 30592
32233 62726 68107 88706 98853
4th Prize Rs.200/-
1094 5307 5308 6114 6203
6416 7857 8152 9073 9396
5th Prize Rs.100/-
0128 1049 2396 2504 3655
3916 5421 8627 9120 9475
6th Prize Rs.50/-
0008 2268 3987 6010 7689 8900
0023 2490 4319 6049 7795 8922
0095 2616 4334 6050 7876 9011
0191 2648 4502 6051 7883 9154
0305 2671 4517 6075 8044 9219
0316 2917 4680 6226 8108 9342
0339 2926 4930 6233 8240 9445
0433 2960 4942 6250 8311 9544
0523 2961 5246 6499 8321 9600
1108 3231 5333 6966 8343 9652
1249 3651 5394 7249 8383 9654
1282 3676 5451 7331 8470 9723
1543 3714 5701 7455 8614 9776
1740 3804 5837 7540 8662 9841
2172 3862 5874 7555 8720 9887
2204 3899 5888 7652 8734
2222 3951 6002 7676 8742

KUIL SERIES Dr No:22
1st Prize Rs.100000/- 069084
2nd Prize Rs.7000/- 69138
3rd Prize Rs.3500/-
01603 06517 07788 22341 35602
72610 76120 77706 91444 93552
4th Prize Rs.200/-
1115 2580 4543 4989 5038
7415 8566 8682 8702 8733
5th Prize Rs.100/-
0155 2243 2536 3393 3566
5876 6042 6735 7493 8340
6th Prize Rs.50/-
0054 1276 2614 4153 6293 8387
0237 1343 2622 4482 6392 8416
0261 1428 2631 4644 6478 8739
0359 1445 2688 4675 6497 8809
0388 1576 3190 4685 6841 8940
0444 1764 3244 4836 6936 9060
0468 1803 3320 4881 6995 9169
0680 2031 3400 4964 7173 9451
0743 2144 3450 5135 7210 9497
0758 2156 3476 5295 7277 9584
0793 2191 3479

రాష్ట్రంలో పర్యాటక అభివృద్ధికి నూతనోత్తేజం

పర్యాటక, సాంస్కృతిక, సినిమాటోగ్రఫీ కందుల దుర్గేష్

విజయవాడ,నవంబరు 27,ప్రభాత వార్త ప్రతినిధి:రాష్ట్ర పర్యాటక రంగానికి ఊతమిస్తూ కేంద్ర ప్రభుత్వ పథకమైన "సాస్కి2024- 25 "ద్వారా తొలి విడతగా రూ.113.751 కోట్లు (66 శాతం) విడుదల చేస్తూ కేంద్ర ఆర్థిక శాఖ ఉత్తర్వులు జారీ చేసిందని రాష్ట్ర పర్యాటక, సాంస్కృతిక, సినిమాటోగ్రఫీ కందుల దుర్గేష్ తెలిపారు.తొలి విడత నిధుల్లో 75 శాతం వినియోగించాక తదుపరి విడత నిధులు (34 శాతం) విడుదల చేస్తామని కేంద్ర ఆర్థిక శాఖ వెల్లడించిందన్నారు,సాస్కి పథకం ద్వారా విడుదలైన నిధులతో అఖండ గోదావరి, గండికోటను అభివృద్ధి చేస్తామని మంత్రి తెలిపారు.సాస్కి నిధులతో ఆయా ప్రాంతాల్లో మౌలిక వసతులు, సౌకర్యాల కల్పనతో పాటు పర్యాటకులను ఆకర్షించేలా ఏర్పాట్లు చేస్తామని వెల్లడించిన మంత్రి కందుల దుర్గేష్.. కీలకమైన ప్రాజెక్టులను తగిన విధంగా అభివృద్ధి చేయడం ద్వారా రాష్ట్రంలోని పర్యాటకులనే కాకుండా, జాతీయ, అంతర్జాతీయ పర్యాటకులను ఆకర్షించవచ్చని మంత్రి కందుల దుర్గేష్. తెలిపారు.ఇప్పటికే రాష్ట్రప్రభుత్వం తరపున కేంద్ర ప్రభుత్వానికి సంబంధిత కార్యక్రమాలకు సంబంధించిన సమగ్ర నివేదిక(డీపీఆర్) సమర్పించామని మంత్రి కందుల దుర్గేష్ పేర్కొన్నారు. పర్యాటకాంధ్రప్రదేశ్ కు సహకరించిన ప్రధానమంత్రి నరేంద్ర మోదీ, కేంద్ర పర్యాటక శాఖ మంత్రి గజేంద్ర సింగ్ షెకావత్, రాష్ట్ర ముఖ్యమంత్రి చంద్రబాబు నాయుడు, ఉప ముఖ్యమంత్రి పవన్ కళ్యాణ్ కు ప్రత్యేకంగా మంత్రి కందుల దుర్గేష్ ధన్యవాదాలు తెలిపారు.

పునరుత్పాదక విద్యుత్ ప్రాజెక్టులకు భూముల కేటాయింపు

విజయవాడ నవంబర్ 27 ప్రభాతవార్త ప్రతినిధి: రాష్ట్రంలో పునరుత్పాదక విద్యుత్ ప్రాజెక్టులకు ఆంధ్రప్రదేశ్ ప్రభుత్వం భూములు కేటాయించింది. ఇందుకు సంబంధించి ప్రభుత్వం ఉత్తర్వులు జారీ చేసింది.ఎకోరెన్ ఎనర్జీకి రాళ్ల అనంతపురం, కురుబనహళ్లిలో ఎకోరెన్‌కు 513.40 మెగావాట్ల సామర్థ్యమున్న ప్రాజెక్టుల ఏర్పాటుకు కేటాయించిన భూముల్లో అదనంగా మరో 277 మెగావాట్ల ప్రాజెక్టుల ఏర్పాటుకు అనుమతించింది. అదనపు మొత్తంతో కలిపి 790.40 మెగావాట్లకు సామర్థ్యం చేరింది. ఆస్ట్రాగ్రీన్ ఎనర్జీకి అన్నమయ్య , కడప జిల్లాల్లో అదనపు భూమి కేటాయిస్తూ ప్రభుత్వం నిర్ణయం తీసుకుంది. ఆ సంస్థ 1800 మెగావాట్ల పంప్డ్ స్టోరేజి విద్యుత్ ప్రాజెక్టులను అభివృద్ధి చేయనుంది. దీనికోసం గతంలో కేటాయించిన 490 ఎకరాలకు అదనంగా మరో 180 ఎకరాలను కేటాం ఐంచింది. గ్రీన్‌కో సంస్థ కర్నూలు జిల్లాలో ఏర్పాటు చేయనున్న ఇంటిగ్రేటెడ్ సౌర విద్యుత్ ప్రాజెక్టుల్లో భాగంగా 800 మెగావాట్ల నుంచి 1300 సామర్థ్యం పెంచుకోడానికి అనుమతిస్తూ ప్రభుత్వం ఉత్తర్వులు జారీ చేసింది. అందులో 500 మెగావాట్లను రెండోళ్లలో పూర్తి చేసేందుకు సంస్థ అంగీకరించింది.

మత్స్యకారులను కాపాడిన అధికారులకు అభినందనలు: మంత్రి అచ్చెన్నాయుడు

విజయవాడ,నవంబరు 27, ప్రభాతవార్తప్రతినిధి: కృష్ణ పట్నం పోర్టుకు సమీపంలో సముద్రంలో చిక్కుకున్న మత్యకారులను సకాలంలో గుర్తించిన అధికారులకు రాష్ట్ర వ్యవసాయ, సహకార, మార్కెటింగ్, పశుసంవర్ధక, పాడి పరిశ్రమాభివృద్ధి మరియు మత్స్య శాఖామాత్యులు కింజరాపు అచ్చెన్నాయుడు ధన్యవాదాలు తెలిపారు.తిరుపతికి 35 కిలోమీటర్ల దూరంలో కృష్ణ పట్నం పోర్టుకు సమీపంలో సముద్రంలో నిలిచిపోయిన మత్స్యకారుల బోటును సురక్షితంగా వెనక్కు తీసుకువచ్చిన అధికారులకు అభినందనలు. ఉదయం నుండి యుద్ధ ప్రాతిపదికన చేపట్టిన చర్యలు ఫలించి బోటులో చిక్కుకున్న 9 మంది మత్స్య కారులు సురక్షితంగా ఒడ్డుకు చేరుకునేందుకు కృషి చేసిన ప్రత్యేక ప్రధాన కార్యదర్శి ఆర్ పి సిసోడియా, తిరుపతి జిల్లా కలెక్టర్ డాక్టర్ వెంకటేశ్వర్, కృష్ణపట్నం మెరైన్ హెడ్ కెప్టెన్ రజత్, ఇతర అధికారులు, సిబ్బందికి మత్స్యకారుల తరపున కృతజ్ఞతలు తెలియచేస్తున్నాను.

అన్ని కులాలలకు న్యాయం చేయాలనే లక్ష్యంతో చంద్రబాబు ప్రభుత్వం

- ఎక్సైజ్ భూగర్భ గనుల మంత్రి కొల్లు రవీంద్ర

అగ్నికుల క్షత్రియ కార్పొరేషన్ చైర్మన్‌గా బాధ్యతలు స్వీకరించిన చిలకలపూడి పాపారావును అభినందిస్తున్న మంత్రి కొల్లు రవీంద్ర

సచివాలయం,నవంబర్ 27,ప్రభాతవార్త : అన్ని కులాలలకు న్యాయం చేయాలనే లక్ష్యంతో చంద్రబాబు ప్రభుత్వం పనిచేస్తుందని ఎక్సైజ్ భూగర్భ గనుల శాఖ మంత్రి కొల్లు రవీంద్ర తెలిపారు.అగ్నికుల క్షత్రియ కార్పొరేషన్ చైర్మన్‌గా పాపారావు బాధ్యతలు చేపట్టే కార్యక్రమాన్ని అభినందించారు.ఈ సందర్భంగా మంత్రి మాట్లాడుతూ..కుల వృత్తులు చేసే అందరికి కార్పొరేషన్లు పెట్టాలని ప్రతిపాదించి,గతంలోనే 26కార్పొరేషన్లు ఏర్పాటుచేశాం,ప్రభుత్వం మారడంతో అప్పుడు కేటాయించిన నిధులు వాడకుండా నాశనం చేశారు.మనం మళ్ళీ అధికారంలోనికి రాగానే రూ.39కోట్ల బడ్జెట్ పెట్టాం.బీసీల్లోని కులాలను అభివృద్ధి పదంలో నడపాలనే లక్ష్యంతో 54సాధికార కమీటీలు ఏర్పాటుచేశాం.ఇవే కార్పొరేషన్ భవనాల్లో ధర్నాచేశాం.నిధులివ్వాలని నిలేసినందుకు అరెస్టు చేశారు.నాకు నా తల్లిదండ్రులు జన్మనిస్తే...బాబు గారు నాకు పునర్జన్మనిచ్చారు.మన బీసీలకు నిత్యం అండగా నిలిచేఏకైక పార్టీ టిడిపి మాత్రమే...కేంద్ర రాష్ట్ర ప్రభుత్వాల నుండి అందించే ప్రోత్సాహకాలను సద్వినియోగం చేసుకోవాలి.సమాజం పట్ల ఎంతో అంకితభావంతో నడుచుకునే అగ్నికుల క్షత్రియులకు ఇప్పుడు తమ కులాన్ని బాగుచేసుకునేందుకు అవకాశం వచ్చింది.మన కులాన్ని బలోపేతం చేసుకోవడానికి కార్పొరేషన్ ను సక్రమంగా వినియోగించుకోవాలని మంత్రి కొల్లు రవీంద్ర పిలుపునిచ్చారు.

సిఎం చంద్రబాబు నిర్ణయం పై విఆర్‌వో సంఘం హర్షం

విజయవాడ, నవంబర్ 27, ప్రభాత'వార్త' : ఆంధ్రప్రదేశ్ రాష్ట్ర ముఖ్యమంత్రి చంద్రబాబు నాయుడు రాజ్యాంగ దినోత్సవం సందర్భంగా అన్ని శాఖల సంబంధించిన వారు సాయంత్రం 6 గంటల తరువాత ఆఫీసుల్లో పనిచేయాల్సిన అవసరం లేదని చెప్పటం పట్ల ఆంధ్రప్రదేశ్ రాష్ట్ర గ్రామ రెవెన్యూ అధికారులసంఘం రాష్ట్ర అధ్యక్షులు భూపతిరాజు రవీంద్ర రాజు హర్షం వ్యక్తం చేశారు. ముఖ్యమం త్రి ఆదేశాలు కిందిస్థాయిలో అధికారులు అమలుచేయకుండా పనిఒత్తిడి పెంచుతూ టార్గెట్లు పెడుతున్నారని, దీనికి నిదర్శనంగా ఇబ్రహీంపట్నంలో ఒక విఆర్ఓ సూసైడ్ నోట్ అని పేర్కొన్నారు. రాష్ట్రవ్యాప్తంగా ఉద్యోగులు ఉదయం 10.30 నుండి సాయంత్రం 6 వరకు పనిచేసేలాగా, అలాగే సెలవురోజులు, పండుగ రోజుల్లో విధులకు హాజరు కాకుండా వారి కుటుంబసభ్యులతో గడపడానికి ఆరోగ్య సమస్యలపై హాస్పటల్‌కు వెళ్ళడానికి ఉద్యోగికి వున్న హక్కులను అమలుచేయాలన్నారు.

డిసెంబరు మొదటి వారంలో సిఎం పోలవరం పర్యటన

టన్నెల్స్ బ్యాలెన్స్ పనుల పురోగతిపై సమీక్ష నిర్వహించిన మంత్రి రామానాయుడు

విజయవాడ నవంబర్ 27 ప్రభాతవార్త ప్రతినిధి: పోలవరం ప్రాజెక్టు పనులకు సంబందించి ఏరోజు ఎంత పని జరిగింది,అని ఎప్పటికప్పుడు వివరాలు తెలుసుకునేందుకు వీలుగా వెబ్సైట్ రూపొందించి,పనుల వివరాలు ఆ వెబ్ సైట్ లో నమోదుచేయాలని మంత్రి డాక్టర్ నిమ్మల రామానాయుడు సూచించారు. డిసెంబర్ మొదటి వారంలో పోలవరం ప్రాజెక్టు ను సందర్శించి డయా ఫ్రం వాల్,ఈసిఆర్ఎఫ్ డ్యాం పనులకు సంబందించిన షెడ్యూల్ ను ముఖ్యమంత్రి చంద్రబాబు విడుదల చేస్తారని మంత్రి నిమ్మల స్పష్టం చేశారు.బుదవారం ప్రాధాన్యతా ప్రాజెక్టులపై ఇరిగేషన్ శాఖ ఉన్నతాధికారులతో ఆయన సమీక్ష నిర్వహించారు.పోలవరం ప్రాజెక్టులో కీలకమైన డయా ఫ్రం వాల్ నిర్మాణం,ఈసిఆర్ఎఫ్ నిర్మాణ పనులకు సంబందించి ప్రాజెక్ట్ అధికారులు, కాంట్రాక్ట్ ఏజెన్సీ తయారు చేసిన వర్క్ షెడ్యూల్ పై సమీక్ష నిర్వహించారు.డయా ఫ్రం వాల్ నిర్మాణ పనులు మొదలుపెట్టడానికి ఎటువంటి ముందస్తు ఏర్పాట్లు చేసుకోవాలనే దానిపై చర్చించారు.దీనితో పాటు ప్రాజెక్టులో కుడి,ఎడమ కాలువలను కలిపే సొరంగాల నిర్మాణాల్లో మిగిలిన తవ్వకం పనులు, అదేవిధంగా లైనింగ్ పనులను వెంటనే మొదలు పెట్టి, నిర్ణీత వ్యవధిలోగా పూర్తి చేయాలని అధికారులకు సూచించారు.ఇంక పోలవరం ఎడమ కాలువ పనులకు సంబందించిన మిగిలిన పనులను పూర్తి చేయడానికి వీలుగా ఇప్పటికే టెండర్లు పూర్తవ్వగా , వెంటనే పనులు మొదలు పెట్టాలని ఆదేశించారు.భూసేకరణ, పునరావాసం, నిర్వాసితులకు అందించాల్సిన నష్టపరిహారంకు సంబందించిన వివారాలను అధికారులను అడిగి తెలుసుకున్నారు. డిసెంబర్ 8వ తేదీన జరిగే సాగు నీటి సంఘాల ఎన్నికలు ప్రశాంతంగా నిర్వహించే విధంగా అధికారులు ఏర్పాట్లు చేయాలని ఆదేశించారు.ఇందుకోసం రెవిన్యూ, ఇరిగేషన్ శాఖలు సమన్వయం చేసుకోవాలని సూచించారు.సాగు నీటి సంఘాల ద్వారా కాలువలు,డ్రైన్స్ వంటి ఇరిగేషన్ పనులలో రైతుల భాగస్వామ్యం తో పాటు వారికి ప్రాతినిధ్యం లభిస్తుందని మంత్రి వీటితో పాటు హంద్రీనీవా,వెలిగొండ,చింతలపూడి, గోదావరి పెన్నా నదుల అనుసంధానం, బుడమేరు,ఐడిసి రిపేర్లు,ఇరిగేషన్ లో అత్యవసరంగా చేపట్టాల్సిన పనులు,గోదావరి డెల్టా డిపిఆర్ లపై సంబందిత అధికారులు, కాంట్రాక్ట్ ఏజెన్సీలతో సమగ్ర సమీక్ష నిర్వహించారు. ఈ సమావేశానికి ఇరిగేషన్ స్పెషల్ చీఫ్ సెక్రటరీ జి.సాయిప్రసాద్, కడ కమిషనర్ రామసుందరరెడ్డి, ఈఎన్సీ ఎం. వెంకటేశ్వరరావులు హాజరయ్యారు. డిసెంబర్ మొదటి వారంలో ముఖ్యమంత్రి పోలవరంలో పర్యటించి డయా ఫ్రం వాల్, ఈసీఆర్ఎఫ్ డ్యాం పనులు షెడ్యూల్ రివ్యూ చేస్తారని ఆయన అన్నారు. టన్నెల్స్ బ్యాలెన్స్ పనులు, లెఫ్ట్ కెనాల్ పురోగతిపై సమీక్ష చేశారు.

సీమలో తిరిగే తిరుపతి- కదిరి దేవరపల్లి పాసింజర్ డిసెంబరు వరకు పాక్షికరద్దు!

గుంతకల్లు-తిరుపతి-గుంతకల్లు మధ్య యధావిధిగా కొనసాగుతోంది

గుంతకల్లు రైల్వే,నవంబరు 27,ప్రభాతవార్త ఉమ్మడి రాయలసీమ జిల్లాల మీదుగా తిరుపతి-కదిరిదేవరపల్లి-తిరుపతి మధ్య తిరిగే ప్రత్యేక ప్యాసింజర్ రైలు సర్వీసులను డిసెంబరు ఆఖరు వరకు గుంతకల్లు- కదిరి దేవరపల్లి-గుంతకల్లు మధ్య పాక్షికంగా రద్దు చేసినట్లు రైల్వే వర్గాలు తెలిపాయి. నైరుతి రైల్వే,హుబ్లీ డివిజన్‌లోని రాయదుర్గం-కదిరి దేవరపల్లి సెక్షన్‌లో జరుగనున్న రైల్వే స్టేషన్ల యార్డు పునర్నిర్మాణ పనులు యుద్ధ ప్రాతిపదికన జరుగుతున్న కారణంగా తిరుపతి నుంచి కదిరిదేవరపల్లి వెళ్లే నెంబర్ 07589 ప్రత్యేక పాసింజర్ రైలును డిసెంబరు 1 నుండి డిసెంబరు 31వరకు రద్దు చేశారు. అలాగే కదిరిదేవరపల్లి నుంచి తిరుపతి వెళ్లే ప్రత్యేక ప్యాసింజర్ రైలు సర్వీసులను డిసెంబరు 2నుంచి జనవరి 1వరకు పాక్షికంగా రద్దు చేశారు. ప్రయాణికుల సౌకర్యార్థం ఈ రైలును గుంతకల్లు-తిరుపతి-గుంతకల్లు మధ్య డిసెంబరు ఆఖరు వరకు యధావిధిగా నడుపుతున్నామన్నారు.

సజ్జల భార్గవ్ రెడ్డి ముందస్తు బెయిల్ పిటిషన్లు 29కి వాయిదా

విజయవాడ నవంబర్ 27 ప్రభాతవార్త ప్రతినిధి: ఏపీ హైకోర్టులో వైసీపీ సోషల్ మీడియా నేతలు సజ్జల భార్గవ్ రెడ్డి అర్జున్‌రెడ్డి ముందస్తు బెయిల్ పిటిషన్లపై నేడు విచారణ చేపట్టింది. మొత్తం 8 కేసుల్లో ముందస్తు బెయిల్ ఇవ్వాలని సజ్జల భార్గవ్‌రెడ్డి పిటిషన్లు దాఖలు చేశారు. అయితే అన్ని పిటిషన్లపై నేడు విచారణ చేసిన ఏపీ హైకోర్టు ఈ నెల 29 కి వాయిదా వేసింది. వైసీపీ సోషల్ మీడియా వింగ్ నేత సజ్జల భార్గవ్ రెడ్డి ముందస్తు బెయిల్ పిటిషన్లపై ఆయన తరపున వాదనలు పూర్తి చేశారు. ఏపీలో పోలీసులు రూలింగ్ పార్టీ ఒత్తిడికి ప్రభావితం అవుతున్నారని కోర్టుకు పిటిషనర్ తెలిపారు. వెంటాడి వరుసగా అక్రమ కేసులను పెట్టి ఇబ్బంది పెడుతున్నట్టు పిటిషనర్ తరపు లాయర్ హైకోర్టు తెలిపారు. అంతేకాకుండా ఒక పోస్ట్ పెడితే శ్రీకాకుళం నుంచి కుప్పం వరకు రాష్ట్రమంతా కేసులు పెడుతున్నారన్న పిటిషనర్ తరుపు లాయర్ న్యాయస్థానానికి వివరించారు. వందల సంఖ్యలో కేసులు పెట్టడం వల్ల అనేక మంది ఇబ్బందులు పెడుతున్నారని సుప్రీంకోర్టు మార్గదర్శకాలు కూడా పక్కన పెడుతున్నారని కోర్టు దృష్టికి పిటిషనర్ తీసుకువచ్చారు. ప్రస్తుతం 9 కేసులు ఉంటే అవి 90కి మించి పెరిగేలా కేసులు నమోదు ప్రక్రియ ఉందని, ప్రజాస్వామ్యంలో రాజ్యాంగ హక్కులను కూడా కాలరాసి అక్రమ కేసులు పెట్టారని పిటిషనర్ తరుపు లాయర్ వాదించారు. ఇదిలా ఉంటే కేసుల నమోదులో ప్రాథమికంగా స్పష్టమైన ఆధారాలు ఉన్నాయని ప్రభుత్వం తరపు న్యాయవాది హైకోర్టు తెలిపారు. ఆధారాలు సేకరించి కేసులు నమోదు చేసినట్లు అసభ్య పోస్టులు పెట్టిన వారు ఇచ్చిన స్టేట్ మెంట్ ఆధారంగా కూడా కేసులు నమోదు చేసారు.

ఓ వైపు పొగమంచు, మరో వైపు ముసార! వర్షం అంతంత మాత్రమే!

పట్టణంలోకురుస్తున్న వర్షానికిజలమయమైన వీధులు

శ్రీకాళహస్తి,నవంబర్ 27 ప్రభాతవార్త జిల్లాలోని తూర్పు మండలాలతో వరుస తుఫాన్లు వణికిస్తున్నాయి. బంగాళాఖాతంలో అల్పపీడనం ప్రకటనలు భయభ్రాంతుల్ని చేయగా వర్షం మాత్రం ముసారతోనే సరిపెడుతుంది. రెండు రోజులుగా తూర్పు మండలాల్లో వర్షం అంతగా కురవ లేదు.కానీ ఓ వైపు పొగమంచు మరో వైపు ముసారతో జన జీవనం స్థంభించింది. ఈ నెల మొదటి వారం తుఫాను కుదిపేస్తుందని ఆశించిన రైతులకు నిరాశ మిగిల్చింది. ఈ రోజు జిల్లా కలెక్టర్ తుఫానుకు సంబంధించి వాతావరణ శాఖ ప్రకటించటంతో అదికారులు అప్రమత్తమయ్యారు. శ్రీకాళహస్తి పరిధిలోని లోతట్టు ప్రాంతాల జనాన్ని చైతన్యం చేస్తూ అధికారులు అప్రమత్తమయ్యారు. ఆదివారం నుంచే ఇటు రెవెన్యూ, అటు మున్సిపాలిటి లోతట్టు ప్రాంతాల్ని గుర్తించటం సమస్యాత్మక ప్రాంత ప్రజల్ని రక్షణకేంద్రాలకు తరలించటంతో ఎలాంటి అవాంఛనీయ సంఘటనలు చోటు చేసుకోకుండా ప్రభుత్వ ఆదేశాలతో అధికారులు కదిలారు. సాధారణంగా రుతుపవనాల వల్ల నవంబర్ మాసంలో భారీ వర్షలు కురుస్తాయి. అయితే రుతుపవనాల వర్షాలకు తోడు తుఫాన్లు ఏర్పడ్డటంతో చెరువులు నిండేవి.మంగళ వారం ఉదయం నుంచి తుఫాను ప్రభావం కనబడుతుంది. ముసార వర్షం కురుస్తుంది.గత వారం కురిసిన వర్షాలతో మున్సిపల్, ఆర్అండ్బి రోడ్లు ధ్వంసమయ్యాయి. కోలుకోక ముందే మర మృత్తులకు నోచుకోక ముందే మళ్ళీ తుఫానుతో ఏం జరుగు తుందో అని ఆందోళన చెందుతున్నారు. మంగళవారం ఉదయం నుంచి ముసారతో పాటు 'చలిపులి' వణికి స్తుంది. వాతావరణం చల్లగా మారింది.

అన్నదాతల ఆందోళన: శ్రీకాళహస్తి పరిసరాల్లో నవంబర్ మాసం మొదటి వారం నార్లు పోసుకొని నాట్లు వేయటం ఆనవాయితి. నవంబర్ మొదటి వారంలో ఎడతెరపిలేని వర్షాలు కురుస్తాయని భావించారు. కానీ అల్పపీడనం కూడా మొహం చాటేసింది. దాంతో నార్లు వేసుకోలేదు. అక్టోబర్ చివరి వారంలో నార్లు పోసిన రైతుల పరిస్థితి ఆగమ్యగోచరంగా మారింది. దీనికి తోడు వాతావరణ శాఖ పదే పదే హెచ్చరిస్తున్నారు. అప్రమత్తంగా ఉండండని, అవసరమైతే తప్ప ఇళ్ళ నుంచి బయటకు రావద్దని హెచ్చరిస్తుండటంతో భయం గుప్పిట్లో ఉన్నారు. స్థానిక అధికారులు అప్రమత్తమయ్యారు. మంగళవారం సాయంత్రం నుంచిభారీ వర్షం పడడంతో లోతట్టుఎ ాంతాలుజలమయం అవడంతో పాటు గాంధీవీధి, మంగళవారం కైకాలవీధి, జయరాం రావువీధి, మరాఠీపాళెం, కుమరస్వామితిప్ప ప్రాంతాలు జలమయం అయ్యాయి.

పరవాడ ఫార్మాసిటీ ప్రమాద బాధితులకు అందుతున్న వైద్య సాయంపై ముఖ్యమంత్రి చంద్రబాబు ఆరా

విజయవాడ,నవంబరు27,ప్రభాతవార్తప్రతినిధి:విశాఖ జిల్లా పరవాడ ఫార్మాసిటీ ఠాగూర్ లేబరేటరీలో జరిగిన ప్రమాదంలో అస్వస్థతకు గురైన సిబ్బంది ఆరోగ్య పరిస్థితిపై ముఖ్యమంత్రి నారా చంద్రబాబు నాయుడు అధికారులతో మాట్లాడారు. హైడ్రోక్లోరిక్ యాసిడ్ లీక్ అయిన ఘటనలో ఒకరు చనిపోగా, ఇద్దరు తీవ్ర అస్వస్థతకు గురయ్యారని... వారిని క్రిటికల్ కేర్ సెంటర్లో ఉంచి చికిత్స అందిస్తున్నట్లు అధికారులు ముఖ్యమంత్రికి తెలిపారు. అస్వస్థతకు గురైన వారిలో మరో ఆరుగురి ఆరోగ్య పరిస్థితి నిలకడగా ఉందని, వారికి ఆసుపత్రిలో చికిత్స అందిస్తున్నామని జిల్లా అధికారులు ముఖ్యమంత్రికి వివరించారు. బాధితులకు మెరుగైన వైద్యం అందించి ప్రాణాపాయం లేకుండా చూడాలని సిఎం ఆదేశించారు. ప్రభుత్వ పరంగా అన్ని రకాలుగా వారికి సాయం అందించాలని చంద్రబాబు అధికారులుకు నిర్దేశించారు. బాధితులకు అందుతున్న సాయంపై జిల్లా యంత్రాంగం, సంబంధిత మంత్రులు స్వయంగా పర్యవేక్షించాలని ముఖ్యమంత్రి సూచించారు.

తిరుమల సమాచారం

కార్తికమాసంలో పాంచరాత్రంగా పద్మావతిదేవికి లక్షకుంకుమార్చన

తిరుమల,నవంబర్ 27ప్రభాతవార్తప్రతినిధి: దేవేరిపట్టపురాణి తిరుచానూరులో కొలువైన శ్రీపద్మావతిఅమ్మవారికి కార్తీకమాసం, బ్రహ్మోత్సవాలు సందర్భంగా లక్షకుంకుమార్చన బుధవారం శాస్త్రోక్తంగా జరిపించారు. హిందూ సనాతన ధర్మంలో కుంకుమార్చనకు ప్రాధాన్యత ఉంది. వివాహితురాలైన మహిళ నుదుట కుంకుమ ధరించడం వల్ల భర్తదీర్ఘాయుష్షుపొందుతాడని హిందూ ధర్మం చెబుతుంది. లక్ష్మీ,సరస్వతి, పార్వతి అమ్మవార్లు శక్తిస్వరూపిణికి ప్రతిరూపం, పద్మావతిఅమ్మవారి బ్రహ్మోత్సవాలకు ముందు ఆలయంలో బుధవారం ఉదయం 8గంటల నుండి మధ్యాహ్నం 12గంటల వరకు ఆలయ అర్చకులు వేదమంత్రాలతో లక్షకుంకుమార్చన నిర్వహించారు. పెద్దసంఖ్యలో మహిళలు ఈ సేవలో పాల్గొన్నారు. ఈ కార్యక్రమంలో టిటిడి జెఇఒ గౌతమి. ఆలయ డిప్యూటీ ఇఒ గోవిందరాజన్, పాంచరాత్ర ఆగమసలహాదారుడు మణికంఠభట్టర్,అర్చకులు పాల్గొన్నారు.

దర్శనం టిక్కెట్ ఉంటేనే కొండపై వసతి

- పర్యాటకుల్లాగా వస్తే గదులు ఇవ్వరు

తిరుమల,నవంబర్ 27ప్రభాతవార్తప్రతినిధి: ఏడుకొండల వేంకటేశ్వరస్వామి దర్శనానికి వచ్చే భక్తులు దర్శన టిక్కెట్‌గానీ,టోకెన్ కలిగిఉంటేనే వసతి సౌకర్యం లబించనుంది. ఎటువంటి టిక్కెట్ లేకుండా తిరుమలకు వస్తే భక్తులకు గదులు ఇవ్వడం టిటిడి నిరాకరిస్తోంది. తిరుమలలో ఉన్న 7వేల గదులు మాత్రమే. రోజువారీగా లక్షమంది వరకు భక్తులు కొండకు చేరుకుంటున్నారు. సరాసరి 40వేలమంది భక్తులకు మాత్రమే వసతి కల్పించే అవకాశం ఉంది. ఇందులో ప్రముఖులు కూడా ఎక్కువే.సామాన్యభక్తుడికి సులభంగా వసతి కల్పించడమే ధ్యేయంగా టిటిడి అదనపు ఇఒ చిరుమామిళ్ళ వెంకయ్యచౌదరి వ్యూహం రచించారు. దీని ఆధారంగా భక్తులు దర్శన టిక్కెట్‌గానీ, టోకెన్ ఉంటేనే సిఆర్ఒ విచారణ కార్యాలయం వద్ద, పద్మావతి, ఎంబిసి విచారణ కార్యాలయాల వద్ద భక్తులకు గదులు కేటాయించేలా ఉత్వర్వులు జారీ చేశారు. ప్రస్తుతం ప్రయోగాత్మకంగా చేపడుతున్న ఈ విధానాన్ని డిసెంబర్ 1వతేదీ నుండి పక్కాగా పటిష్టంగా అమలుచేసే దిశగా వసతి కల్పన విభాగం అధికారులు చర్యలు తీసుకుంటున్నారు. పైగా దర్శన టిక్కెట్ కలిగిన భక్తులు కూడా దేవుని దర్శనం ముగించుకున్న గంట తరువాత గదిని ఖాళీ చేసేలా చూడనున్నారు. దీనివల్ల సామాన్యభక్తులు మరింతమందికి వసతి పొందే అవకాశం సులభతరం కానుంది. ఇప్పటికీ రోజుకు సరాసరి 30వేలమంది వరకు సామాన్యభక్తులు గదిని పొందలేని పరిస్థితి ఉంది. పైగా యాత్రికుల వసతి సముదాయాల్లో కూడా సౌకర్యాలు మెరుగుపరిచి,లాకర్లు సదుపాయం ఉంది. అయితే గదులు పొందడానికి సామాన్యభక్తులు సుముఖత చూపుతుండటంతో ఇప్పుడు టిటిడి అనుసరించే విధానం బావుందని భక్తులు సంతృప్తి చెందుతున్నారు.

రాష్ట్రం అన్ని విధాలా అభివృద్ధిలో ముందంజ

- సుపరిపాలన దిశగా అడుగులు అనగాని సత్యప్రసాద్

తిరుమల,నవంబర్ 27ప్రభాత వార్తప్రతినిధి: ఆంధ్రప్రదేశ్‌లో కూటమి ప్రభుత్వం, ముఖ్యమంత్రి చంద్ర బాబు నాయుడు నాయ కత్వంలో సుపరిపాలన దిశగా అడుగులు వేస్తోందని, అభివృద్ధిలో దేశంలో ముందంజలో ఉండాలని దేవదేవుడు శ్రీవేంకటేశ్వరస్వామిని వేడుకున్నట్లు రాష్ట్రమంత్రి అనగాని సత్యప్రసాద్ తెలిపారు. రాష్ట్రం సుభిక్షంగా ఉండాలని ఏడుకొండలస్వామిని ప్రార్థించినట్లు తెలిపారు. అన్ని వర్గాలకు సామాజిక, ఆర్థిక రంగాల్లో అభివృద్ధి సాధించి దేశంలోనే నంబర్ వన్ ముఖ్యమంత్రిగా పేరుప్రఖ్యాతులు గడించాలని వేంకటేశ్వరస్వామిని వేడుకున్నట్లు తెలిపారు. బుధవారం ఉదయం మంత్రి అనగాని ఆలయంలోనికి చేరుకుని శ్రీవారిని దర్శించుకున్నారు. టిటిడి అధికారులు స్వామివారితీర్థప్రసాదాలు అందజేశారు.

మంచుకురిసే వేళలో - హిమగిరులుగా ఏడుకొండలు

తిరుమల,నవంబర్ 27ప్రభాతవార్తప్రతినిధి: శేషాచలంకొండల్లోని సప్తగిరులపై సహజంగానే భిన్న వాతావరణం కనిపిస్తుంది. వేసవి కాలంలోనూ కొంత చల్లదనంతో ఉంటుంది. అలాంటిది గత పదిరోజుల క్రిందట కురిసిన ,ప్రస్తుతం రెండురోజులుగా కురుస్తున్న వర్షాలతో వాతావరణంలో సప్తగిరులు మంచుతో కప్పేస్తున్నాయి. బుధవారం తెల్లవారుజామున 2గంటల నుండి ఉదయం 7గంటల వరకు తిరుమల ఆలయం, పరిసరాలు,జిఎన్‌సి టోల్‌గేట్,దేవుని ఆలయం పూర్తిగా మంచుతో కప్పేసింది.

ఆలయంలోపల మహద్వారం ప్రవేశద్వారం, ధ్వజస్తంభం ఆవరణ పూర్తిగా మంచుతెరలు అలము కున్నాయి. భక్తులు దగ్గరగా వస్తేగానీ కని పించలేని పరిస్థితి .మొత్తంమీద ఊటీ, కొడైకెనాల్, హార్సిలీహిల్స్‌లో చలికాలంలో మంచుతో కప్పేసినట్లు ఉందని పలువురు భక్తులు ఆనందం వ్యక్తం చేశారు.

అరుదైన బల్లుల పట్టివేత

గోపాలపట్నం, నవంబర్ 27, ప్రభాతవార్త అనుమతులు లేకుండా రవాణా చేస్తున్న అరుదైన బల్లులను విశాఖ విమానాశ్రయ కస్టమ్స్ అధికారులు పట్టుకున్న విషయం అలజడి సృష్టించింది. బుధవారం ప్రయాణికుల లగేజీలను తనిఖీ చేస్తున్న కస్టమ్స్ అధికారులకు అనుమానం వచ్చి ప్రత్యేకంగా పొందుపరిచిన పెట్టెలను తనిఖీ చేశారు. వీటిలో ఆరు అరుదైన నీలి నాలుక బల్లులను (బ్లూ టంగ్ లిజార్డ్స్) రవాణా చేస్తున్నట్టుగా గమనించారు. ఎటువంటి అనుమతులు లేకుండా అక్రమంగా రవాణా చేస్తున్న విషయాన్ని గుర్తించి వాటిని స్వాధీనం చేసుకున్నారు. విచారణలో తమిళనాడుకు చెందిన ఇద్దరు వ్యక్తులు వాటిని రవాణా చేస్తున్నట్టుగా కనుగొన్నారు. సదరు వ్యక్తులు బల్లులను థాయిలాండ్ లో కొనుగోలు చేసి విశాఖకు తరలిస్తున్నట్టుగా గమనించిన కస్టమ్స్ అధికారులు ఇద్దరు వ్యక్తులను అదుపులోకి తీసుకున్నారు. విశాఖలోని నివాసముంటున్న స్నేక్ క్యాచర్ కిరణ్ రప్పించి ఆయన సాయంతో బల్లుల పూర్వాపరాలను ఆరా తీశారు. వాటి వల్ల మనుషుల మీద చెడు ప్రభావం పడే అవకాశం ఉందని భావించిన అధికారులు వాటిని తిరిగి థాయిలాండ్ కు పంపించివేశారు. వన్యప్రాణుల సంరక్షణ చట్టం కింద ఇద్దరు వ్యక్తులను అరెస్టు చేసి రిమాండ్ కి తరలించినట్లు డిఆర్ఐ అధికారులు ప్రకటన ద్వారా తెలిపారు. కాగా మొదటిసారిగా విశాఖలో ఈ తరహా సంఘటన చోటు చేసుకోవడం స్థానికంగా చర్చనీయాంశం అయింది. అక్రమంగా బల్లులను రవాణా చేస్తున్న వారి వివరాలను వెల్లడించకపోవడం, వాటిని థాయిలాండ్ లో ఎక్కడ కొనుగోలు చేశారనేది స్పష్టం

వార్త

ధనం లేకపోయినప్పటికీ ఏవో కోర్కెలు కలవాడు, సమర్థతలేనప్పటికీ కోపించేవాడు వీరిరువురూ తమను తామే నాశనం చేసుకుంటారు.

-జి. ఇలియట్

పంచాయితీలను పాడుపెట్టొద్దు!

జాతిపిత మహాత్ముడు కలలు కన్న గ్రామ స్వరాజ్యం సాధించే దిశలో అడుగులు వేసేందుకు శక్తివంచన లేకుండా కృషిచేస్తున్నామని ఏనాటి నుంచో పాలకపెద్దలు పదేపదే చెబుతున్నా ఆచరణకు వచ్చేసరికి అవి మాటలుగానే మిగిలిపోతున్నాయి. స్వాతంత్ర్యం వచ్చి ఏడున్నర దశాబ్దాలు దాటినా గ్రామీణ వ్యవస్థ నేటికీ అస్తవ్యస్తంగానే ఉంది. వాస్తవంగా గ్రామస్వరాజ్యం గూర్చి దశాబ్దాల తరబడి ఇవే మాటలు చెబుతూనే ఉన్నారు. వాటి పటిష్టతే తమ ధ్యేయమని పదేపదే ప్రకటనలు గుప్పిస్తున్నారు. రాజ్యాంగ బద్ధంగా స్థానిక సంస్థలకు కేటాయించిన నిధులు, విధులు అప్పగిస్తామని ఎప్పటికప్పుడు వెల్లడిస్తూనే ఉన్నారు. కానీ క్షేత్ర స్థాయిలో వాస్తవంగా చూస్తే సర్పంచులకు ఒక వ్యూహం ప్రకారం ప్రాధాన్యత తగ్గిస్తూవచ్చారు. అందుకే గతంలో ఉన్న గౌరవమర్యాదలు, అధికారాలు ప్రస్తుతం సర్పంచులకు లేవనే చెప్పొచ్చు. ఒక్కమాటలో చెప్పాలంటే అధికారాలు లేని ఉత్సవ విగ్రహాలు మార్చారు. చివరకు స్వతంత్రంగా చీపురుకట్ట కొనలేని దురదృష్టపు పరిస్థితి తెచ్చిపెట్టారు. ఇందుకు కారణం వారూవీరు అనే దాని కంటే ఎవరు అధికారంలో ఉన్నా పంచాయితీరాజ్ వ్యవస్థను నిర్వీర్యం చేసేందుకు ప్రయత్నాలు చేశారనే చెప్పొచ్చు. గ్రామస్థాయిలో ఎన్నో కమిటీలు పెట్టి సర్పంచులను పక్కన పెట్టారు. వారి ప్రమేయం లేకుండానే వారికి తెలియకుండా ఎన్నో కార్యక్రమాలు గ్రామాల్లో జరిగే పరిస్థితి తీసుకువచ్చారు. ఆంధ్రప్రదేశ్‌లో అయితే గత ప్రభుత్వం వలంటీర్ల వ్యవస్థను ప్రవేశపెట్టి సర్పంచులను ఉత్సవ విగ్రహాలుగా మార్చారు. ఇలాంటి చర్యలతో ఉన్న ప్రాధాన్యత లేకుండా పోయింది. నేతల వాగ్దానాలతో ఏదో సాధించాలని సమాజానికి ఏదో చేయాలనే నూతన ఉత్సాహంతో ఎందరో యువతీయువకులు ఎన్నికల్లో పోటీచేసి ఎన్నో వ్యయప్రయాసలకులోనై సర్పంచులయ్యారు. గ్రామాభివృద్ధికి తాముచేసిన వాగ్దానాలను తీర్చేందుకు నడుంకట్టారు. ఈ చట్టాల వలలో తాము చేయలేమనే విషయంలో అర్థంకావడానికి చాలాకాలం పట్టింది. అయితే తమ గ్రామప్రజలకు తాము చేసిన వాగ్దానాలను పూర్తి చేసేందుకు తలతాకట్టుపెట్టి అప్పోసొప్పో చేసికొన్ని గ్రామాల్లో పనులు పూర్తిచేశారు. అయితే ఎంతకూ ఆ బిల్లులు రాకపోవడం ఆఫీసులచుట్టూ తిరిగి తిరిగి ఇంకొక పక్క అప్పులు, వడ్డీలు పెరిగి మరొకపక్క గ్రామ ప్రజల ముందు తలవంచుకోలేక డజన్ మందికిపైగా తెలంగాణ రాష్ట్రంలోనే సర్పంచులు ఆత్మహత్యలకు పాల్పడ్డారు. మరెందరో సర్పంచులు పడుతున్న వేదన అంతా ఇంతా కాదు. ఈపరిస్థితుల్లో ఈ యేడాది జనవరి చివరి నాటికి వారి పదవీకాలం పూర్తయిపోయింది. వారు మాజీలుగా అయి దాదాపు పదినెలలు దాటిపోయింది. కుంటిసాకులతో ఎన్నికలను వాయిదా వేసుకుంటూ వస్తున్నారు. రికార్డులన్నీ స్వాధీనం చేసుకున్నారు. ప్రత్యేక అధికారులతో గ్రామ రాజ్యాన్ని నడుపుతున్నారు. ఇక మాజీ సర్పంచుల పరిస్థితి అగమ్యగోచరంగా ఉంది. బిల్లులువస్తాయో, రావో తెలియదు. ఎప్పుడు వస్తాయో చెప్పేవారు లేరు. రోడ్లెక్కుతున్నారు. ధర్నాలు చేస్తున్నారు. పెండింగ్ బిల్లులు ఇప్పించాలని కోరుతూ మొన్న సోమవారం కరీంనగర్ కలెక్టరేట్ కార్యాలయం ఎదుట మాజీ సర్పంచులు ఆందోళనకు దిగారు. వారేమి అదనంగా నిధులు ఇవ్వమని అడగడం లేదు. తాము ప్రజాహిత కార్యక్రమాల్లో ప్రభుత్వ నిబంధనల మేరకు వెచ్చించిన డబ్బులు చెల్లించమని ప్రాధేయపడుతున్నారు. దాదాపు నలభైమంది మాజీ సర్పంచులను పోలీసులు ఉదయం అదుపులోకి తీసుకొని సాయంత్రం ఐదుగంటలకు వదిలిపెట్టారు. అన్ని జిల్లాల్లో ఇదే పరిస్థితి కొనసాగుతున్నది. ఒకనాడు పంచాయితీరాజ్ వ్యవస్థలో సర్పంచులంటే ఎంతో గౌరవమర్యాదలు ఉండేవి. భారతదేశంలో స్థానిక సంస్థలకు రెండువేల సంవత్సరాలకుపైగా చరిత్ర ఉంది. చంద్రగుప్తుడికంటే ముందు నుంచే గ్రామాలు, గ్రామవ్యవస్థ అమలులో ఉన్నట్లు ఆధారాలున్నాయి. ఆనాడు కూడా గ్రామ సభలుండేవి. గ్రామ సభల నిర్ణయమే కీలకం. వాటి నిర్ణయాలను ఆనాటి రాజరిక వ్యవస్థ ఎంతోప్రాముఖ్యత ఇచ్చేది. ప్రాచీనకాలం నుండి గ్రామవ్యవస్థ ఏదో రూపంలో మనదేశంలో కొనసాగుతూనే ఉన్నది. 1882లో బ్రిటిష్ ప్రభుత్వ ప్రతినిధి లార్డ్ రిప్పన్ స్థానికసంస్థలకు ప్రతిపత్తి కల్పించారు. గాంధీ మహాత్ముడు ప్రవచించిన గ్రామస్వరాజ్యం లక్ష్యంలోస్థానిక సంస్థలకు పటిష్టత అనేది ఒక ముఖ్యాంశం. భారత రాజ్యాంగంలో కూడా స్థానిక సంస్థలకు అవసరమైన అధికారాలు, నిధులు ఇవ్వడానికి ప్రభుత్వం చర్యలు తీసుకోవాలని స్పష్టంగా సూచించారు. 1952నుంచి ఎన్నోకమిటీలు, మరెన్నో అధ్యయనాలు, మార్పులు, చేర్పులు పంచాయితీరాజ్ వ్యవస్థలో చోటుచేసుకున్నాయి. కానీ సర్పంచులకు రాజ్యాంగం కల్పించిన అధికారాలు ఇవ్వడానికి మాత్రం పాలక పెద్దలకు మనసు ఒప్పడంలేదు. రానురాను పంచాయితీరాజ్ వ్యవస్థను నామమాత్రంగా చేసేందుకు ప్రయత్నాలు జరుగుతూనే ఉన్నాయి. ప్రజాస్వామ్యపద్ధతిలో ప్రజలతో ఎన్నికైన సర్పంచులను సస్పెండ్‌చేసే అధికారం అధికారులకు కట్టబెట్టిన దురదృష్టపు పరిస్థితులు దాపురించాయి. పంచాయితీరాజ్ వ్యవస్థలో ఎన్నోమార్పులు చేర్పులు చోటుచేసుకున్నా ఎన్ని ప్రభుత్వాలు మారినా ఎందరు నేతలు మారినా అధికారపు వికేంద్రీకరణలో మాత్రం ఆది నుంచి అధికారంలో ఉన్నపెద్దలు జాగ్రత్తపడుతూనే ఉన్నారు. ప్రజాస్వామ్యానికి పంచాయితీరాజ్ వ్యవస్థ పునాది రాయివంటిది. అందులో సర్పంచులు చాలాకీలకం. రాష్ట్రానికి మరిన్ని అధికారాలు కావాలని కేంద్రం ముందు గావుకేకలు పెడుతున్న నాయకులు స్థానిక సంస్థలకు మాత్రం అధికారాలు ఇవ్వకపోవడం మాత్రం దురదృష్టకరం.

స.హ చట్టాన్ని నిర్వీర్యం చేస్తున్న ప్రభుత్వాలు!

ప్రభుత్వాలు ప్రజల సంక్షేమం, అభివృద్ధికి సంబం ధించి కేటాయిస్తున్న వందల, వేలకోట్ల రూపాయల నిధుల వంపిణీలో వివిధ దశల్లో జరుగుతున్న అవినీతి మూలంగానే మధ్యదళారులు దోపిడీ చేయగలుగుతున్నారనేది రుజువైన సత్యమే. ఈ వాస్తవాన్ని గమనించిన ప్రభుత్వాలు వివిధ అభివృద్ధి పథకాలకు నిధుల కేటాయింపులు, వాస్తవిక ఖర్చుల వివరాలను పారదర్శకంగా ప్రజల ముందుంచడం ద్వారా అవినీతిని అరికట్టవచ్చనే పాలనా నిపుణులు, బుద్ధిజీవుల డిమాండ్ మేరకు సుదీర్ఘ చర్చోపచర్చలూ, తర్జన భర్జనల తర్వాత 2005వ సంవత్సరంలో యూ.పి.ఏ. నేతృత్వంలోని ఆనాటి కేంద్ర ప్రభుత్వం సామాన్యుడి చేతిలో వజ్రాయుధంగా సమాచార హక్కుచట్టాన్ని జారీచేసింది. చట్టం జారీచేసిన తర్వాత సదరు చట్ట సభలతోపాటు ఈ సమాచారాన్ని దేశ పౌరులందరికీ అందించాల్సిన బాధ్యత ప్రభుత్వానికి అప్పగించబడిందని చెప్పక తప్పదు.

డాక్టర్ నీలం సంపత్

సమాచారమే ఇంధనమై ఆధునిక ప్రపంచ పురోగతికి ఛోదకశక్తిగా మారుతూ ఈ ప్రపంచాన్నిసమాచార ప్రపంచంగా మారుస్తున్న వైనం బహిరంగ రహస్యమే. డేటాసైన్స్, బిగ్ డేటా, డేటా టూల్స్‌ల ఆవిష్కరణలు ఈ ప్రపంచ గమనాన్ని శాసించే ప్రబలశక్తిగా సమాచారాన్ని మారుస్తున్న వైనం లోకవిదితమే. ఈ నేపథ్యంలో నూట నలభై రెండు కోట్ల పైచిలుకు జనాభా కలిగిన మన దేశంలో వారి సంక్షేమానికి, అభివృద్ధికి అవసరమైన వేల, లక్షల కోట్ల రూపాయల పెట్టుబడుల సేకరణ, అవసరాలకనుగుణంగా సదరు పెట్టుబడులను ఖర్చుచేయడానికి సంబంధించి ప్రభుత్వాలు రూపొందించే విధానాలకు సంబంధించిన సమాచారమే ప్రాతిపదికగా దేశ ప్రజల సంక్షేమం, అభివృద్ధి ముడిపడివున్న నేపథ్యంలో సదరు సమాచారాన్ని స్వచ్ఛందంగా అన్ని ప్రభుత్వ పథకాల లాభానుభోక్తలైన ప్రజల ముందుంచడం ద్వారా ప్రభుత్వాలు నిధుల కేటాయింపులూ, అర్థవంతంగా వాటిని ప్రజల డిమాండ్ల కనుగుణంగా ఖర్చుచేయడానికి సంబంధించి తమ నిజాయితీని రుజువు చేసుకోవచ్చు. మన దేశంలో 1950లో మినిస్ట్రీఆఫ్ ఫైనాన్స్ ఆధ్వర్యాన ప్రారంభమైన నేషనల్ సాంపిల్‌సర్వే ఆర్గనైజేషన్ దేశంలోప్రభుత్వ, ప్రైవేటు రంగాల వర్తమాన సామాజిక, ఆర్థిక స్థితిగతుల సమాచారాన్ని గణాంకాల రూపంలోసేకరించి నిక్షిప్తం చేస్తుండడం తెలిసినదే. నిజానికి ఆ సమాచార పునాదులపైనే అభివృద్ధి ప్రణాళికల రూపకల్పన జరుగుతుంది. తద్వార దేశ ఆర్థిక వ్యవస్థ పురోభివృద్ధిని సాధిస్తుంది. స్వతంత్ర భారతంలో ప్రభుత్వాల స్వీయఅనుభవాన్ని బట్టి ప్రజల సంక్షేమం, అభివృద్ధికి సంబంధించిన ప్రభుత్వ పథకాల కోసం ప్రభుత్వాలు కేటాయిస్తున్న ప్రతి వంద రూపాయలలో కేవలం పదిహేను రూపాయలు మాత్రమే క్షేత్ర స్థాయిలో అంతిమ లబ్ధిదారులైన ప్రజలకు చేరుకుంటున్నాయని మిగతా ఎనభై ఐదు రూపాయలు మధ్య దళారుల దోపిడీకి గురౌతున్న వాస్తవాన్ని తొలిసారిగా రాజీవ్‌గాంధీ గుర్తించడం గమనార్హం. ప్రభుత్వాలు ప్రజల సంక్షేమం, అభివృద్ధికి సంబంధించి కేటాయిస్తున్న వందల, వేలకోట్ల రూపాయల నిధుల వంపిణీలో వివిధ దశల్లో జరుగుతున్న అవినీతి మూలంగానే మధ్యదళారులు దోపిడీ చేయగలుగుతున్నారనేది రుజువైన సత్యమే. ఈ వాస్తవాన్ని గమనించిన ప్రభుత్వాలు వివిధ అభివృద్ధి పథకాలకు నిధుల కేటాయింపులు, వాస్తవిక ఖర్చుల వివరాలను పారదర్శకంగా ప్రజల ముందుంచడం ద్వారా అవినీతిని అరికట్టవచ్చనే పాలనా నిపుణులు, బుద్ధిజీవుల డిమాండ్ మేరకు సుదీర్ఘ చర్చోపచర్చలూ, తర్జన భర్జనల తర్వాత 2005వ సంవత్సరంలో యూ.పి.ఏ. నేతృత్వంలోని ఆనాటి కేంద్ర ప్రభుత్వం సామాన్యుడి చేతిలో వజ్రాయుధంగా సమాచార హక్కుచట్టాన్ని జారీచేసింది. భారత రాజ్యాంగంలోని ప్రాథమిక హక్కులలో సెక్షన్ 19(1) ప్రకారం సమాచారం పొందడం ఈ దేశ పౌరుల ప్రాథమిక హక్కులలో ఒకటిగా గుర్తించిన కేంద్ర ప్రభుత్వం 2005వ సంవత్సరంలో 6అధ్యాయాలతో 31 సెక్షన్లతో కూడిన ఈ సమాచార హక్కు చట్టాన్ని జారీ చేసింది. దీనిప్రకారం ప్రభుత్వాలు గతంలో భారత పార్లమెంట్‌కు, ఆయా రాష్ట్రాల విధానసభలు, విధాన పరిషత్‌లకు మాత్రమే సమాచారం ఇవ్వాల్సిన బాధ్యతను కలిగి వుండేవి. కాని ఈ సమాచారహక్కు చట్టం జారీచేసిన తర్వాత సదరు చట్ట సభలతో పాటు ఈ సమాచారాన్ని దేశ పౌరులందరికీ అందించాల్సిన బాధ్యత ప్రభుత్వానికి అప్పగించబడిందని చెప్పక తప్పదు. నిజానికి ఈ చట్టం ప్రజలను సార్వభౌమాధికారులుగా మార్చింది. స్వతంత్ర భారత దేశంలో పాలనలో గుణాత్మక మార్పుకు శ్రీకారం చుట్టిన విప్లవాత్మక చట్టాలైన రాజభరణాల రద్దు, బ్యాంకుల జాతీయకరణ చట్టాల సరసన ఈ చట్టం చరిత్రలో శాశ్వతంగా నిలిచిపోతుంది. ప్రత్యక్షంగా ప్రభుత్వ విభాగాలు గాని, ప్రభుత్వ ప్రత్యక్ష లేదా పరోక్ష ఆర్థిక సహాయంతో నడిచే ఏసంస్థయైనా గాని వాటికి సంబంధించిన పథకాలు, ప్రణాళికలు, ఇతర ఏ సమాచారాన్నైనా ప్రజలు ఆర్టీఐ ప్రకారం అడిగినప్పుడు తప్పని సరిగా ఇవ్వాల్సిందే. నిజం చెప్పాలంటే ప్రజలు అడగకున్నా వారిదగ్గర ఉన్న సమాచారాన్ని సిటిజన్‌ఛార్టర్ ద్వారా స్వచ్ఛందంగా ప్రజలకు వెల్లడి చేయాల్సిందే. ఈ చట్టం ప్రకారం ప్రతి ప్రభుత్వ కార్యాలయంలో సమాచారాన్ని ఇవ్వడం కోసం ఓ పబ్లిక్ ఇన్ఫర్మేషన్ ఆఫీసర్, అతనికి సహాయంచేయడానికి అసిస్టెంట్ పబ్లిక్ ఇన్ఫర్మేషన్ ఆఫీసర్, అప్పిలేట్ అథారిటీలపేర్లు, మొబైల్ నంబర్లతో సహా ప్రజలందరికీ తెలిసేవిధంగా ప్రదర్శించాలి. సామాన్యుడి చేతుల్లో బ్రహ్మాస్త్రంగా భావించే ఈ చట్టంనేటికీ ఆయా రాష్ట్రాలలో త్రికరణశుద్ధితో అమలుపరిచే సమర్థులైన అంకితభావం గలిగిన సమాచార కమీషనర్‌లను నియమించడం లేదు. దీనికితోడు సామాజికస్పూర్తిగల సేవాకార్యకర్తలను, న్యాయనిపుణులను కాకుండా విశ్రాంత ఐ.ఏ.యస్.లను రాష్ట్రాల ఇన్ఫర్మేషన్ కమీషనర్‌లుగా నియమించడంతో వారికివి ఓ పునరావాస కేంద్రాలుగా మారుతున్నాయని చెప్పక తప్పదు. సామాజిక సేవా నిరతిలేని, న్యాయపరమైన నైపుణ్యాలు లేని ఇన్ఫర్మేషన్ కమిషనర్లు క్షేత్ర స్థాయిలో పబ్లిక్ ఇన్ఫర్మేషన్ ఆఫీసర్లుగా, అసిస్టెంట్ పబ్లిక్ ఇన్ఫర్మేషన్ ఆఫీసర్లుగా , అప్పిలేట్ అథారిటీలుగా ఆయా ప్రభుత్వ, ప్రభుత్వ నిధులతో పనిచేస్తున్న సంస్థల్లో పనిచేస్తున్న ఉద్యోగులకు తగు శిక్షణను ఇవ్వకపోవడం ఫలితంగా క్షేత్రస్థాయి అధికారులు గందరగోళానికి గురౌతున్నవైనం బాధాకరమే. అంతిమంగా రాష్ట్ర కమీషన్‌ల చొరవలోపం మూలాన నేటికీ సమాచార హక్కు చట్టం ప్రయోజనాలు గ్రామీణప్రాంతాల ప్రజల గడపకు చేరకపోవడం దురదృష్టకరంగా భావించక తప్పదు. ఇందుకు ప్రత్యక్ష ఉదాహరణగా సమీప గతంలో పార్లమెంట్‌లో సభ్యులు లేవనెత్తిన కోవిడ్ మరణాలెన్ని? కరోన కల్లోలంలో ఎంతమంది డాక్టర్లు, నర్సులు ప్రాణాలు కోల్పోవడం జరిగింది? ఎన్ని కోట్లమంది వలసకూలీలు ఉపాధిని కోల్పోయారు? రాజధాని ఢిల్లీ సరిహద్దుల్లో వ్యవసాయ చట్టాల రద్దు కోసం పోరాడుతున్న రైతుల్లో ఎంత మంది మరణించారు? అన్న ప్రశ్నలకు మా దగ్గర సమాచారమేమీ లేదని చెప్పడం దిగ్భ్రాంతిని కలిగించింది. ఈ ప్రశ్నలన్నింటికీ ఇండియన్ మెడికల్ అసోసియేషన్, వరల్డ్ హెల్త్‌ఆర్గనైజేషన్, ఇంటర్నేషనల్ మానిటరీ ఫండ్ అన్ని జాతీయ, అంతర్జాతీయ మీడియా ఏజన్సీల దగ్గర జవాబులు అందుబాటులో వున్నప్పుడు సదరు వివరాల సమాచారమే మా దగ్గరలేదని ప్రభుత్వం చెప్పడం సమాచారాన్ని ప్రభుత్వం ఉద్దేశపూర్వకంగానే దాచిపెట్టిందేమోననే అనుమానాలకు తావిస్తోందనే బుద్ధిజీవుల అభిప్రాయం. 2020నుండి నేటివరకు రాష్ట్ర ప్రధాన సమాచార కమీషనర్ పదవి ఖాళీగానేవుంది. గత 20 నెలలుగా రాష్ట్రంలోని సమాచార కమిషన్‌లో ఐదుగురు సమాచార కమిషనర్ల పదవులు సైతం ఖాళీగానే వుండడం దిగ్భ్రాంతిని గొలుపుతోంది. ఈబాధాకర పరిస్థితులను గమనించిన సెంటర్ ఫర్ గుడ్ గవర్నెన్స్ కన్వీనర్ రెండేళ్ల క్రితమే తక్షణమే సదరు పదవులను భర్తీ చేయాల్సిందిగా రాష్ట్ర ప్రభుత్వాన్ని ఆదేశించాల్సిందిగా తెలంగాణ హైకోర్టులో ప్రజా ప్రయోజనాల వ్యాజ్యాన్ని వేసినదానికి స్పందనగా ఆనాటి బి.ఆర్.యస్ ప్రభుత్వం కమిషనర్‌ల నియామకానికి సంబంధించి ధరఖాస్తులను ఆహ్వానించగా 280 మంది అర్హులైన అభ్యర్థులు దరఖాస్తుచేసుకున్నప్పటికీ ఎన్నికల మూలాన ప్రక్రియను పూర్తిచేయలేక పోయినామని చేతులెత్తేసింది. ప్రస్తుత కాంగ్రెస్ ప్రభుత్వం తమది నిజమైన ప్రజాపాలనగా తమకు తాము అభివర్ణించుకుంటున్న నేపథ్యంలో ప్రభుత్వ పాలనా సౌలభ్యం కోసం ఇప్పటికే 37 నామినేటెడ్ పదవులను భర్తీ చేసింది. త్వరలో మరో 30 పై చిలుకు నామినేటెడ్ పోస్టులను భర్తీ చేయడానికి సిద్ధమౌతోంది. కాంగ్రెసు ప్రభుత్వం నాలుగేళ్ల కాలం నుండి పెండింగ్‌లో ఉన్న ఐదుగురు సమాచార కమిషనర్లను, గత 20నెలలుగా పెండింగ్‌లో ఉన్నరాష్ట్ర ముఖ్య సమాచార కమిషనర్‌ను తక్షణమే నియామకం చేయాలి. నిజానికి ఆ క్రమంలో ఓ ముందడుగుగా ప్రభుత్వం ఈ సంవత్సరం జూన్‌లోనే సమాచార కమిషనర్ల నియామకానికి సంబంధించిన దరఖాస్తులను ఆహ్వానించడం అభినందనీయమే. ఈనేపథ్యంలో చైతన్య శీలురైన ప్రజలు ఓవిస్తృతమైన ప్రజా ఉద్యమ రూపంలో సమాచార హక్కు చట్టాన్ని అమలు పరచడానికి అవసరమైన యంత్రాంగాన్ని సమకూర్చమని కేంద్ర, రాష్ట్ర ప్రభుత్వాలపై ఒత్తిడి తీసుకురావాలి. కేంద్రప్రభుత్వం ముందుగాతాను చిత్తశుద్ధితో చట్టాన్నిఅమలు పరుస్తూ అన్ని రాష్ట్రప్రభుత్వాలకు ఉదాహరణగామారాలి. ●

ఒక సమాజం దాని నైతిక విలువలను కోల్పోతే అది సర్వస్వం కోల్పోయినట్టే.

డ్రాయిడెన్

తనపై తనకు నమ్మకం ఉన్నవాడే ఇతరులకు నమ్మకస్తుడుగా ఉంటాడు.

బైరన్

ప్రజావాక్కు

దిక్కుతోచని స్థితిలో సచివాలయ వలంటీర్లు!

రాష్ట్రంలో వలంటీర్లులేరు, వలంటీర్ల వ్యవస్థ మనుగడలో లేదు అని గ్రామ సచివాలయ శాఖామంత్రి స్వయంగా అసెంబ్లీలో ప్రకటించటంతో, తమ భవిష్యత్‌పై రాష్ట్ర వ్యాప్తంగా వలంటీర్లు ఆందోళన చెందుతున్నారు. తమ భవిష్యత్ అగమ్యగోచరమై దిక్కుతోచనిస్థితిలో ఉన్న వలంటీర్లు అసలు ఈ వ్యవస్థే ఉనికిలో లేదన్న మంత్రి ప్రకటనతో దిగ్భ్రాంతికి గురయ్యారు. రాష్ట్రంలో గత వై.సీ.పీ హయాంలోవలంటీర్ వ్యవస్థ మొదలైంది. సంక్షేమ పథకాల విషయంలో లబ్ధిదారులు ఇబ్బందులు పడకూడదనే ఉద్దేశంతో ఈవ్యవస్థను ప్రారంభించారు. గతప్రభుత్వం వలంటీర్లకు నెలకు 5 వేల రూపాయలు మాత్రమే ఇచ్చి బండ చాకిరీ చేయించుకుంది. డిగ్రీలు, పీజీలు, బీటెక్ చేసిన యువత ప్రభుత్వ సర్వీస్ అవుతుందనే ఆశతో తక్కువ వేతనానికే పనిచేసారు. ఎన్నికల సమయంలో ఇచ్చిన హామీ ప్రకారం వలంటీర్లకు న్యాయం చేసేలా ప్రస్తుత ప్రభుత్వం ప్రకటన ఈవిషయంలో రాష్ట్ర ప్రభుత్వం మానవతా దృక్పథంతో తగిన చర్యలు తీసుకోవాలి.

-దాసం వెంకటరెడ్డి, ఊరదాళ్ళపాలెం, పశ్చిమ గోదావరి జిల్లా

గురువులను గౌరవించండి

విద్యాబుద్ధులు నేర్పించి, సంఘంలో ఉన్నతంగా జీవించేలా చేసే గురువులు అంటే నేడు విలువ లేకుండా పోయింది. కొందరు విద్యార్థులు గురువులని అవహేళన చేస్తూ, నోటికొచ్చినట్లు మాట్లాడుతూ, అమర్యాదగా ప్రవర్తిస్తూ, అగౌరవ పరుస్తున్నారు. గురువులేనిదే తాములేము అనే విషయాన్ని మరచిపోతున్నారు. చిన్నప్పుడు చదువుకున్న గురుబ్రహ్మ గురువిష్ణు గురుదేవో మహేశ్వర అనే శ్లోకాన్ని, దాని భావాన్ని అర్థం చేసుకుంటే ఎవ్వరు ఇంకెప్పుడు గురువులను అగౌరవపరచక గురువులయందు భక్తి భావనతో ఉంటారు.

-నిమ్మగడ్డ కృష్ణ, హైదరాబాద్

గురుకులంలో ఫుడ్ పాయిజన్

కొమురం భీం ఆసిఫాబాద్ జిల్లా గిరిజన గురుకులంలో ఫుడ్ పాయిజన్ జరిగి తాజాగా విద్యార్థిని మరణించడం దురదృష్టకరం. పేదవిద్యార్థులకు ఆలంబనగా ఉన్న గురుకులాలు, ప్రభుత్వపాఠశాలల్లో భోజనం తరచుగా వివాదాస్పదం కావడం తీవ్ర చర్చనీయాంశం. సెంట్రలైజ్డ్ కిచెన్లు ఏర్పాటు చేయాల్సిన సమయం ఆసన్నమైంది.

-ముత్యంరెడ్డి ,అందె , సిద్దిపేట జిల్లా

ప్రభుత్వ వసతి గృహాలలోని విద్యార్థుల అవస్థలు

రాష్ట్రవ్యాప్తంగా ప్రభుత్వ సంక్షేమ హాస్టల్లో గిరిజన వసతి గృహాల్లోఇటీవలకాలంలో మధ్యాహ్నభోజనంలో తలెత్తిన లోపాల వల్ల అనేకమంది విద్యార్థులు అస్వస్థకు గురవుతున్నారు. అనేక మందివివిధ ఆసుపత్రుల్లో చికిత్స పొందుతూ వున్నారు. కొంత మంది చనిపోయిన ఘటనలు కూడా ఉన్నాయి. రాష్ట్ర వ్యాప్తంగా ఉన్న అన్నిరకాల సంక్షేమ హాస్టల్లో శుచి శుభ్రత లేకపోవడం భోజనంలో నాణ్యత పాటించకపోవడం వలననే పురుగుల అన్నం తినితనువు చాలిస్తున్నట్టు తెలుస్తుంది. ప్రభుత్వం ఇట్టి విషయాన్ని సీరియస్‌గా ఆలోచించి రాష్ట్ర వ్యాప్తంగా ఉన్న ప్రభుత్వ సంక్షేమ గిరిజన వసతి గృహాలు కస్తూర్బా మోడల్ స్కూల్లో అన్ని ప్రభుత్వ పాఠశాలల్లో మధ్యాహ్న భోజనాన్ని పకడ్బందీగా అమలు చేసే విధంగా జాగ్రత్తలు తీసుకొని పిల్లల ప్రాణాలు కాపాడాలి.

-కామిడి సతీశ్ రెడ్డి, జయశంకర్, భూపాలపల్లి జిల్లా

ప్రభుత్వ కార్యాలయాలను తరలించాలి!

రాష్ట్ర విభజన జరిగి పది సంవత్సరాలు అయినా ఇంకా ఆంధ్రప్రదేశ్ కి సంబంధించిన కొన్ని కార్యాలయాలు హైదరాబాద్ నుంచే పని చేస్తున్నాయి. అలాగే కృష్ణా నది నీటి యాజమాన్య సంస్థ, పోలవరం ప్రాజెక్ట్ అథారిటీ కూడా హైదరాబాద్ నుంచే కార్యకలాపాలను నిర్వహించడం కొనసాగుతోంది. పాలనా సౌలభ్యం, పనులు వేగవంతం, పర్యవేక్షణ అవసరాల దృష్ట్యా ఈ కార్యాలయాలను తక్షణం రాష్ట్రానికి తరలించాలి. పాలకులు ఇక్కడ, కార్యాలయాలు వేరేరాష్ట్రాల్లో కొనసాగడం సరికాదు. ప్రభుత్వం ఇటువంటి విషయాల్లో నాన్చుడు ధోరణి వీడాలి.

-గరిమెళ్ల రామకృష్ణ, ఏలూరు, ఏలూరు జిల్లా

ఉపాధ్యాయుల కొరత

తెలంగాణ ఆదర్శ పాఠశాలల్లో ఉపాధ్యాయుల కొరత వేధిస్తోంది. విద్యార్థులకు ఒక్క వ్యాయామ ఉపాధ్యాయుడు కూడా లేడు. గంటల తరపున ఉపాధ్యాయులను వలంటీర్లుగా నియమించుకుని అరకొర జీతాలతో నెట్టుకుస్తుంది ప్రభుత్వం. ఉపాధ్యాయుల కొరత వలన విద్యార్థులలో క్రమశిక్షణ లోపిస్తుంది. వారి భవిష్యత్తుపై ప్రభావం పడుతుంది. విద్యార్థుల కొరత కారణంగా విద్యార్థులు బడి మానేసే ప్రమాదం ఉంటుంది. తల్లిదండ్రులు పాఠశాలలకు పంపడం మానివేస్తారు. ప్రభుత్వం మొద్దు నిద్ర వీడి ఇకనైనా ఉపాధ్యాయులను నియమించాలి.

-గూరుడు ప్రశాంత్, గోధుర్, జగిత్యాల జిల్లా

విసుమ ఎడిట్ పేజీకి..

ఆర్థిక, సామాజిక, రాజకీయ విశ్లేషణాత్మక రచనలు పంపగోరు రచయితలు మాకు పంపే వ్యాసాలు ఇతర పత్రికలకు కూడా పంపడం సరైన విధానం కాదు. సహకరిస్తారని ఆశిస్తాం. -ఎడిటర్

(e-mail: editpage@vaartha.com)

ప్రాణాంతకంగా మారుతున్న ప్లాస్టిక్ వాడకం

దండంరాజు రాంచందర్ రావు

ఈ రోజుల్లో మానవుని దినచర్య ప్లాస్టిక్ వాడకంతోనే మొదలవుతున్నది. కిరాణా సామాగ్రి ప్యాకేజింగ్‌నుండి మన వంటశాలలలో నిల్వచేసే కంటైనర్ల వరకు, ప్లాస్టిక్ ప్రతిచోటా ఉంటున్నది. అయితే, ఇది మనకు సౌకర్యవంతంగా ఉంటున్న పర్యావరణానికి భూమిపైఉన్న అన్ని జీవరాసులకు పెనుముప్పుగా సంభవిస్తున్నది. మైక్రోప్లాస్టిక్‌లు ఇప్పుడు మన ఆహారం, నీరు, పీల్చేగాలిలో కూడా వ్యాపించాయని వివిధ అధ్యయనాలు వెల్లడిస్తున్నాయి. ప్లాస్టిక్ ఉత్పత్తులను నిరుపయోగంగా ఉంచినప్పుడు అవి చిన్న కణాలుగా విచ్ఛిన్నమవుతున్నవి చివరికి మైక్రోప్లాస్టిక్‌లుగా మారతాయి. ఇవి శతాబ్దాలపాటు పర్యావరణంలో కొనసాగుతాయి. టాక్సిక్స్ లింక్ ఇటీవలి నివేదిక ఉప్పు, చక్కెర వంటి రోజువారీ ఆహార పదార్థాలలో మైక్రోప్లాస్టిక్ కాలుష్యం పరిధిని వెలుగులోకి తెచ్చింది. అయోడైజ్డ్ ఉప్పులో అత్యధిక కాలుష్యం కనుగొనబడింది. సముద్రపు ఆహారం పండ్లు కూరగాయలు ధాన్యాలు, తాగునీటిలో కూడా మైక్రోప్లాస్టిక్ కణాలను అధ్యయనాలు కనుగొన్నాయి. మానవ ఆరోగ్యంపై మైక్రోప్లాస్టిక్‌ల ప్రభావం అనేది ఇప్పటికీ ప్రారంభ దశలోనే ఉన్న అధ్యయన రంగం అయితే ప్రాథమిక పరిశోధనలు చాలా లోతుగా ఉన్నాయి. మెక్సికో విశ్వవిద్యాలయం నిర్వహించిన పరిశోధనలో మెదడుతో సహా మానవ అవయవాలలో మైక్రోప్లాస్టిక్‌లు పేరుకుపోతాయనివెల్లడించింది. సగటు మానవ మెదడు బరువు ప్రకారం 0.5ప్లాస్టిక్‌ను కలిగి ఉంటుందని అధ్యయనం కనుగొన్నది. అటువంటి కాలుష్యం ఆరోగ్య చిక్కులు విస్తారమైనవి. ఇప్పటికీ పెద్దగా తెలియవు అయినప్పటికీ మైక్రోప్లాస్టిక్‌లు ప్రతిస్పందనలను ప్రేరేపించగలవని సెల్యులార్ ప్రక్రియలలో జోక్యం చేసుకోవచ్చని హార్మోన్ నియంత్రణకు అంతరాయం కలిగిస్తుందని రోగనిరోధక పనితీరును బలహీనపరుస్తుందని, క్యాన్సర్ ప్రమాదాన్ని కూడా పెంచుతుందని అధ్యయనాలు వెల్లడిస్తున్నాయి. మైక్రోప్లాస్టిక్‌లు మానవ శరీరంలోకి ప్రవేశించే ప్రాథమిక మార్గాలలో ఒకటి తీసుకోవడం ఉత్పత్తి ప్రాసెసింగ్ ప్యాకేజింగ్ లేదా రవాణా సమయంలో మైక్రోప్లాస్ట

ప్రధాని అభీష్టంమేరకు నడుచుకుంటా...

సిఎం పదవిపై ఏక్‌నాథ్ షిండే స్పష్టీకరణ

ముంబయి, నవంబరు 27: మహారాష్ట్ర ముఖ్యమంత్రి అభ్యర్థిఎంపిక పరంగా తాను ప్రధాన మంత్రి నరేంద్రమోడీ తీసుకునే నిర్ణయానికే కట్టుబడి ఉంటానని మహారాష్ట్ర కేర్‌టేకర్ ముఖ్యమంత్రి ఏక్‌నాథ్‌షిండే ప్రకటించారు. దీనితో ఇప్పటివరకూ ముఖ్యమంత్రి పదవిపై ఉన్న సందిగ్ధానికి కొంతమేర స్పష్టత వచ్చినట్లయింది. దేశ ఆర్థికరాజధాని ముంబయి లాంటి మహానగరం ఉన్న మహారాష్ట్రలో కీలకమైన పదవికి అనుభవజ్ఞుడే ఉండాలన్నది బిజెపి అభిమతంగా ఉంది.

ఇప్పటివరకూ బిజెపి సంకీర్ణధర్మం ప్రకారమే ఏక్‌నాథ్‌షిండేను ముఖ్యమంత్రిని చేసి ఇద్దరు డిప్యూటి సిఎంలను ఏర్పాటుచేసింది. కానీ ఇపుడు మహారాష్ట్రలో ఏకైక అతిపెద్ద పార్టీగా అవతరించిన బిజెపి తన ఇష్టానికి అనుగుణంగా నడుచుకునే వీలు కూడా ఉంది. అయినా కూడా సంకీర్ణ ధర్మం పాటిస్తూ అభ్యర్థి ఎంపికపై తుదినిర్ణయానికి వస్తోంది. హైకమాండ్ కనుసన్నల్లో ఫడ్నవిస్ పేరు మాత్రమే వినిపిస్తోందని, మహారాష్ట్రలో కీలకమైన పదవులు అప్పగించడమా లేక షిండేను కేంద్రానికి తీసుకుపోవడమా అన్న సందిగ్ధత వ్యక్తం అవుతోంది. అయితే షిండే తన వర్గానికి కీలక పదవులతోపాటు తన కుమారుడికి కేంద్రకేబినెట్ ఇవ్వాలని పట్టుబడుతున్నట్లు తెలుస్తోంది. ఇక అజిత్‌పవార్ విషయానికి వస్తే తాను ఫడ్నవిస్‌కు సంపూర్ణ మద్దతు ప్రకటిస్తున్నట్లు ఇప్పటికే హైకమాండ్‌కు తేటతెల్లంచేసారు. ఈక్రమంలో మరోవైపునుంచి షిండే శివసేన వర్గీయులు బీహార్ ఫార్ములా పాటించాలని ఒత్తిడితీసుకు రావాలని షిండేవద్ద ప్రస్తావిస్తున్నారు. అయితే ఏక్‌నాథ్‌షిండే మాత్రం పార్టీ ముఖ్యమని భవిష్యత్తులో బాలసాహెబ్ స్థాపించిన శివసేనగా మనమే కొనసాగాలంటే పరిస్థితులకు అనుగుణంగా పోవాలని కేడర్‌కు చెపుతున్నట్లు సమాచారం. ఈక్రమంలో ఆలోచిస్తే షిండే కొంతమేర రాజీపడి తనకు, తనతోటి సీనియర్‌లకు కీలకమైన కేబినెట్‌పదవులు డిమాండ్ చేస్తున్నట్లు తెలుస్తోంది.

ముఖ్యమంత్రి పదవి ఎంపిక మాత్రం ప్రధాని మోడీ నిర్ణయానికి అను గుణంగా నడుచుకుంటానని చెపుతున్నట్లు తెలుస్తోంది. ప్రస్తుతం లీడ్‌లో బిజెపి ఉన్నందున మహారాష్ట్ర సిఎం ఎంపికలో బిజెపి ఇపుడు కీలక నిర్ణయం తీసుకుంటుందని తెలుస్తోంది. ఏది ఏమైనా గురువారం తెల్లవారేసరికి నిర్ణయం వెలువడక పోతే అనిశ్చితి, ఉత్కంఠ, ఎమ్మెల్యేల్లో నిస్పృహ, మంత్రిపదవుల ఆశావహుల్లో అసహనం పెరుగుతుందనడంలో సందేహంలేదు.

డిసెంబర్ 4న షార్ నుంచి విదేశీ ఉపగ్రహ ప్రయోగం

ఎఎస్ఎల్‌వి సి-59 రాకెట్ ద్వారా యూరోపియన్ ఉపగ్రహం నింగికి

శ్రీహరికోట (తడ), నవంబరు 27 ప్రభాతవార్త: భారత అంతరిక్ష పరిశోధన సంస్థ ఇటీవల మన భారీ ఉపగ్రహం జిశాట్-20ని ఎలాన్ మస్క్‌కు చెందిన ఫాల్కన్-9 రాకెట్ ద్వారా అంతరిక్షంలోకి ప్రవేశపెట్టింది. ప్రస్తుతం అది జరిగిన రెండువారాల వ్యవధిలో మన శ్రీహరికోట నుంచి యూరోపియన్ స్పేస్ ఏజన్సీకిచెందిన ప్రోబా-3 ఉపగ్రహాన్ని ప్రయోగించనుంది. ఈ రెండు సంఘటనలు ద్వారా విదేశీ రాకెట్లు, ఉపగ్రహాల ప్రయోగాలలో ఇతర దేశాలతోను ఇస్రో సంబంధాలు మెరుగుపరుచుకున్నట్లు స్పష్టమవుతోంది. డిసెంబరు 4న పిఎస్ఎల్‌వి సి-59 రాకెట్ ద్వారా షార్‌లోని మొదటి ప్రయోగ వేదిక నుంచి ప్రోబా-3ని ప్రయోగిస్తున్నారు.

ఇది ఒకే ఉపగ్రహంగా చెప్తున్నప్పటికీ మరో రెండు కీలకమైన ఉపకరణాలను అమర్చినట్లు తెలుస్తోంది. ఆక్యూటర్ మరియు కరోనా గ్రాఫ్‌ల పరిశోధనల కోసం వీటిని ప్రయోగిస్తున్నారు. ఇప్పటికే రాకెట్ అనుసంధానం పనులు దాదాపు పూర్తి చేశారు. శ్రీహరికోటలో ఇస్రో శాస్త్రవేత్తలతో పాటు యూరోపియన్ శాస్త్రవేత్తలు కూడా సందడి చేస్తున్నారు. రాకెట్‌ను డిసెంబరు 4న సాయంత్రం 4 గంటలకు ప్రయోగించడానికి శాస్త్రవేత్తలు సిద్ధమయ్యారు.

ట్రంప్ ప్రైవేట్ జెట్‌ను పరిచయంచేసిన ఆయన మనుమరాలు కై ట్రంప్

వాషింగ్టన్, నవంబరు 27: అమెరికా అధ్యక్ష ఎన్నికల ప్రచారం నాటి నుంచి డొనాల్డ్ ట్రంప్ మనుమరాలు కై ట్రంప్ పేరు బాగా వినిపిస్తోంది. తాజాగా ఆమె మరోసారి వార్తల్లోకి వచ్చారు. అగ్రదేశానికి కాబోయే కొత్త అధ్యక్షుడు ట్రంప్ ప్రైవేట్ జెట్ లోపల ఎలా ఉంటుందో నెటిజన్లకు పరిచయం చేశారు. ఇందుకు సంబంధించిన వీడియోను యూట్యూబ్‌లో పోస్టు చేయగా అది వైరల్ అవుతోంది. కై డొనాల్డ్ ట్రంప్‌జూనియర్ కుమార్తె. ఈ టీనేజర్ ఇటీవల తన తాతయ్యతో కలిసి స్పేస్‌ఎక్స్‌కు చెందిన ఓ భారీ స్టార్‌షిప్ రాకెట్ ప్రయోగాన్ని వీక్షించడానికి టెక్సాస్‌లోని బ్రౌన్‌విల్లేకు వెళ్లారు. అప్పుడు ఈ ప్రైవేట్ జెట్‌లో ప్రయాణించారు. తర్వాత రాకెట్ లాంచింగ్‌ను వీక్షించారు. దానికి సంబంధించిన దృశ్యాలను షేర్ చేసిన కై ఎలాన్ మస్క్‌తో కలిసి స్పేస్‌ఎక్స్‌లో లాంచింగ్‌ను వీక్షించాను అని రాసుకొచ్చారు. ఈ వీడియోలో కై తన స్నేహితురాలితో కలిసి జెట్ లోపల సందడి చేశారు.

ఇజ్రాయెల్, హెజ్‌బొల్లా కాల్పుల విరమణకు జి7 మద్దతు

ఫియుగ్గి,(ఇటలీ), నవంబరు 27: ఇజ్రాయెల్, లెబనాన్ మిలిటెంట్‌గ్రూప్ హెజ్‌బొల్లాలమధ్య కాల్పుల విరమణకు జి7 దేశాలు ఏకగ్రీవంగా ఆమోదం తెలిపాయి. అయితే ఇజ్రాయెల్‌పై జారీ అయిన అంతర్జాతీయ క్రిమినల్‌కోర్టు వారంట్ మాత్రం సమావేశంలో ప్రస్తావనకు రాలేదు. జి7 దేశాల విదేశాంగమంత్రుల సదస్సులో ఈ నిర్ణయం ప్రకటించారు. గాజాపై యుద్ధంపరంగా అంతర్జాతీయ కోర్టు వారంట్‌ను అమలుచేస్తారా అన్నది ప్రశ్నార్థకమే. అయితే ఇటలీ మాత్రం జి7 సమావేశం అజెండాలో ఐసిసి వారంట్‌ను తీసుకొచ్చింది. ఈ అంశంపై సభ్యులు విడిపోయారు కూడా. ఇటలీప్రధానమంత్రి జార్జియా మెలోని ఇజ్రాయల్‌కు గట్టిమద్దతుదారుగా నిలిచారు. అదువల్లనే ఆదేశంనుంచే ముందు అజెండాలో చేర్చినట్లు తెలుస్తోంది. అమెరికా ఇజ్రాయెల్‌కు అత్యంత స్నేహపూర్వకదేశం. కోర్టుసభ్యదేశాల్లో ప్రాతినిధ్యంలేదు. అయితే ఇజ్రాయెల్‌కూడా అంతర్జాతీయంగా వస్తున్న మానవతా వాద ఉదార స్వభావాలను గౌరవించాల్సిందేనని జి7 దేశాలు చెపుతున్నాయి. జి7 సభ్యులు కెనడా, ఫ్రాన్స్, జర్మనీ, ఇటలీ, జపాన్, యుకె, యుఎస్ఎ దేశాలు అంతర్జాతీయ మానవతా చట్టాలకు లోబడి ఉండాలని నిర్ణయించుకున్నాయి. ఇటలీ గడ్డపై అడుగుపెడితే నెతన్యాహును అరెస్టుచేస్తారా అన్న చర్చకూడా జరిగింది.

విదేశాంగమంత్రి ఆంటోనియో టాజాని మాట్లాడుతూ కోర్టు ఏర్పాటు ఒప్పందంలో భాగస్వామ్యం లేనపుడు వారంట్లను అమలుచేయడం వీలుకాదని చెప్పారు. రష్యా అధ్యక్షుడు వ్లాదిమిర్ పుతిన్‌కు ఇదే వర్తించినపుడు ఇజ్రాయెల్ ప్రధాని నెతన్యాహుకు కూడా అదే అన్వయించాల్సి ఉంటుందని అభిప్రాయం వ్యక్తంచేసారు. ప్రస్తుతం జరిగే జి7 విదేశాంగమంత్రుల సమావేశం బైడెన్ హయాంలో అమెరికాకు చిట్టచివరి సమావేశం అని చెప్పాలి. ఇందుకు సంబంధించి ఇజ్రాయెల్, హెజ్‌బొల్లాలమధ్య కాల్పుల విరమణ త్వరలోనే అమలుకు రావచ్చని జి7 దేశాలు నిర్ణయానికి వచ్చాయి. అమెరికా విదేశాంగ మంత్రి ఆంటోని బ్లింకెన్ మాట్లాడుతూ గాజాలో కాల్పుల విరమణ ప్రతిపాదనలను మరింత వేగవంతం చేసేందుకు కృషిచేస్తామన్నారు.

ఒక్కో అమెరికా పౌరుడిపై రూ.91 లక్షల రుణభారం

వాషింగ్టన్, నవంబరు 27: అగ్రరాజ్యం అప్పుల కుప్పగా మారుతోంది. కొత్త అధ్యక్షుడిగా బాధ్యతలు స్వీకరిస్తున్న డొనాల్డ్‌ట్రంప్‌కు ఈ అప్పుల భారం పెద్ద సవాల్ అనే చెప్పాలి. తాజా లెక్కల ప్రకారం అమెరికారుణం ఏకంగా 36 లక్షలకోట్ల డాలర్లకు చేరింది. భారత కరెన్సీలో ఇది అక్షరాలా 3035 లక్షలకోట్లరూపాయలు. ఈ ఏడాది రెండు లక్షలకోట్ల డాలర్ల రుణం పెరిగింది.ఇపుడు పగటున ఒక్కో అమెరికా పౌరుడిపైనా రూ.91 లక్షల అప్పు ఉన్నట్లు ఆర్థికవేత్తల గణాంకాలు చెపుతున్నాయి. గత కొన్ని దశాబ్దాలుగా అమెరికా అప్పులు ఏటేటా భారీగా పెరుగుతున్నాయి. 2000వ సంవత్సరంలో సుమారు 5.7 లక్షల కోట్ల డాలర్ల రుణం ఉంటే 2020 నాటికి 23.2 లక్షలకోట్ల డాలర్లకు పెరిగింది. కొవిడ్ మహమ్మారి అమెరికా ఆర్థిక వ్యవస్థను భారీగా దెబ్బతీసింది. దీనితో అప్పుల భారం అమాంతం పెరిగింది. కొవిడ్ మొదలైననాటినుంచి అమెరికా రుణాలు 16 లక్షలకోట్ల డాలర్లుపెరిగాయి. ప్రపంచంలోని అనేక దేశాల ఆర్థికవ్యవస్థల విలువలకంటే అమెరికా రుణభారం అధికంగా ఉంది.

ఇపుడు కొత్త అధ్యక్షుడు డొనాల్డ్‌ట్రంప్ నకు పెద్దసవాల్ అవుతోంది. వడ్డీభారంతోపాటు పెరుగుతున్న ద్రవ్యోల్బణం, అంతర్జాతీయ పరిణామాలనేపథ్యంలో జాతీయభద్రతకు ఖర్చు పెంచాల్సిన పరిస్థితులే రుణభారం పెరుగుదలకు దోహదంచేస్తున్నాయి. అధిక పన్నులు, వడ్డీరేట్లను తగ్గిస్తానని ట్రంప్ కూడా ఎన్నికల్లో హామీ ఇచ్చారు. ఇపుడున్న పరిస్థితుల్లో ఆయనకు ఈ హామి నిలబెట్టుకోవడం మరికొంత కష్టం అవుతుందని ఆర్థికవేత్తల అంచనా.

ఇస్కాన్‌ను నిషేధించాలంటూ బంగ్లా హైకోర్టులో పిటిషన్

ఢాకా, నవంబరు 27: బంగ్లాదేశ్ జెండాను అగౌరవపరిచారనే ఆరోపణలపై ఇస్కాన్‌కు చెందిన చిన్మయ్ కృష్ణదాస్‌ప్రభును ఢాకా విమానాశ్రయంలో పోలీసులు అరెస్టుచేసారు. అంతేకాకుండా ఇస్కాన్‌ను నిషేధిత జాబితాలో చేర్చాలంటూ బంగ్లా హైకోర్టులో పిటిషన్‌కూడా దాఖలుచేసారు. ఇస్కాన్ సంస్థ కార్యకలాపాలపై దృష్టిసారిస్తున్నట్లు ఢాకా ప్రభుత్వ వర్గాలు చెప్పాయి ఈపిటిషన్‌ను పరిగణనలోనికి తీసుకున్న హైకోర్టు దేశంలోని శాంతిభద్రతల పరిస్థితిని గురువారం ఉదయంలోగా నివేదించాలని అటార్నీ జనరల్‌ను హైకోర్టు ఆదేశించింది. అక్కడి పరిస్థితులు క్షీణించకుండా చూడాలని కోర్టుప్రభుత్వాన్ని ఆదేశించింది. ఇస్కాన్‌కు చెందిన చిన్మయ్‌కృష్ణదాస్ గతనెలలో అక్కడ ఒక ర్యాలీలో పాల్గొన్నారు. ఈ క్రమంలో బంగ్లాదేశ్ జెండానుద్దేశించి పలు వివాదాస్పద వ్యాఖ్యలు చేసారు. దీనితో ఢాకా విమానాశ్రయంలో ఆయన్ను పోలీసులు అరెస్టుచేసారు.మరోవైపు కృష్ణదాస్ అరెస్టును వ్యతిరేకిస్తూ పలు సంఘాలు ఆందోళనకు దిగాయి. బంగ్లాదేశ్‌లో ఇప్పటికే హిందువులు మైనార్టీలపై తీవ్రవాద గ్రూపులు దాడులకు దిగుతున్న క్రమంలో ఈ పిటిషన్ దాఖలుచేయడం భారత్ ఆందోళన వ్యక్తంచేస్తోంది. బంగ్లాదేశ్‌లో శాంతియుతంగా నిరసన తెలుపుతున్న మైనార్టీలపై దాడులు సరికాదని, హిందువులు,మైనార్టీలందరికీ భద్రత కల్పించాలని బంగ్లాదేశ్ అధికారులను కోరింది. బంగ్లాదేశ్‌లో హిందూ, మైనార్టీలపై దాడులు పెరుగుతున్న సంగతి తెలిసిందే. ఇప్పటివరకూ రెండువేలకుపైగా దాడులు జరిగాయని అంతర్జాతీయ మానవహక్కుల వేదికలుసైతం ప్రకటిస్తున్నప్పటికీ బంగ్లా తాత్కాలిక ప్రభుత్వంలో మాత్రం ఎలాంటి స్పందనలేదు.

సామాజిక మాధ్యమాల వినియోగంపై చట్టం తెచ్చిన ఆస్ట్రేలియా!

మెల్‌బోర్న్, నవంబరు 27: పిల్లలపై సామాజిక మాధ్యమాల ప్రభావాన్ని అరికట్టేందుకు ఆస్ట్రేలియా ప్రభుత్వం కీలక నిర్ణయం తీసుకుంది. 16 ఏళ్ల లోపు పిల్లలు సామాజిక మాధ్యమాలు వినియోగించకుండా ఓ చట్టం తీసుకురాబోతోంది. ఇందుకు సంబంధించిన బిల్లుకు ఆస్ట్రేలియా ప్రతినిధుల సభ బుధవారం ఆమోదం తెలిపింది. ఇక దీనికి సెనెట్ ఆమోదం తెలిపితే చట్టరూపం దాల్చనుంది. బుధవారం ఈ బిల్లును సభలో ప్రవేశపెట్టగా 102 ఓట్లతో ఆమోదం పొందింది. మెజారిటీ పార్టీలు ఇందుకు అనుకూలంగా ఓటెయ్యగా సభలో 13 మంది మాత్రం వ్యతిరేకించారు. ఒకవేళ ఈ వారంలోనే ఇది చట్టరూపం దాల్చితే సామాజిక మాధ్యమాలపై ఆదేశాలు జారీ చేస్తారు. తమ ప్లాట్‌ఫామ్‌ల్లో వయో పరిమితులు ఎలా అమలుచేస్తారన్న దానిపై సామాజిక మాధ్యమాలు పనిచేసేందుకు ఒక ఏడాది పాటు సమయం ఇవ్వనున్నారు.

విమానాలకు 994 బూటకపు బెదరింపు కాల్స్

పార్లమెంటులో కేంద్ర మంత్రి వెల్లడి

న్యూఢిల్లీ, నవంబరు 24: భారత విమానయాన సంస్థలకు ఈ ఏడాది ఇప్పటివరకూ 994 భూటకపు బాంబు బెదిరింపులు వచ్చినట్లు కేంద్ర విమానయానశాఖసహాయ మంత్రిమురళీధర్ మోహోల్ తెలిపారు. 2022 నుంచి 2024 నవంబరు 13వరకూ మొత్తం 1143 బాంబు బెదిరింపులు నమోదయ్యాయని వెల్లడించారు. ఇలాంటి బెదిరింపులు క్రమంగా పెరుగుతున్నాయని ఆందోళన వ్యక్తంచేసారు. అయితే బెదిరింపులకు పాల్పడుతున్నవారి ప్రాంతం గురించి సరైన సమాచారం తెలికపోవడంవల్ల దర్యాప్తులో జాప్యం జరుగుతున్నదని అన్నారు. ఇటువంటిచర్యలను కట్టడిచేయడానికి పౌర విమానయాన భద్రతామండలి ఏవియేషన్ సెక్యూరిటీ రెగ్యులేటర్ కృషి చేస్తున్నాయని మంత్రి పేర్కొన్నారు. ఇందులో భాగంగా విమానాశ్రయాలకు వచ్చే బెదిరింపులపై దర్యాప్తు చేయడంకోసం బాంబు థ్రెట్ అసెస్‌మెంట్ కమిటీని ఏర్పాటు చేసామన్నారు. ఇటీవల భారత్‌కు చెందిన విస్తారా ఎయిరిండియా, ఇండిగో, ఆకాశ ఎయిర్, స్పైస్‌జెట్,స్టార్ ఎయిర్ అలయన్స్ ఎయిర్ సహా వివిధ భారతీయ విమానయాన సంస్థలకు వరుసగా భూటకపు బెదిరింపులు రావడంతో ప్రయాణీకులు, ఎయిర్‌లైన్స్ సిబ్బంది

తీవ్ర భయాందోళనలకు గురయ్యారు. దీనితో పలు సామాజిక మాధ్యమ వేదికలకు కేంద్ర ఐటిశాఖ మార్గదర్శకాలు జారీచేసింది. భూటకపు బెదిరింపులకు పాల్పడిన పులువురు వ్యక్తులను పోలీసులు అరెస్టు చేసామని మంత్రి పార్లమెంటులో వివరించారు.

కాంగ్రెస్‌కు రబ్బరుస్టాంప్‌గా ఉండే ప్రశ్నేలేదు

ఇండియా కూటమికి టిఎంసి సంకేతాలు

న్యూఢిల్లీ, నవంబరు 27: మహారాష్ట్ర, హర్యానా అసెంబ్లీ ఎన్నికల్లో కాంగ్రెస్ పార్టీ ఘోర పరాజయంతో ఇండియా కూటమిలో లుకలుకలు బయలుదేరాయి. కూటమిలో చీలికలను ముందే పసిగట్టిన తృణమూల్‌కాంగ్రెస్ కూటమిని హెచ్చరించింది. కాంగ్రెస్ నిర్ణయాలకు తాము రబ్బర్‌స్టాంప్ కాబోమని కుండబద్దలుకొట్టినట్లు స్పష్టంచేసింది. కాంగ్రెస్ ఏకపక్ష నిర్ణయాలను తాము వ్యతిరేకిస్తున్నట్లు టిఎంసి అధినేత్రి కూటమి నేతలకు స్పష్టంచేసినట్లు తెలుస్తోంది. విజయం పక్కా అనుకున్న హర్యానాలో ఓటమి,మహారాష్ట్రలో కూడా సీట్ల పంపకంలో వచ్చినతేడాలతో ఓటమి చవిచూడాల్సి వచ్చింది. మొదటినుంచి ఇండియా కూటమిలో వ్యతిరేక స్వరం వినిపిస్తున్న బెంగాల్ సిఎం మమతా బెనర్జీ మరోసారి బిగ్‌బాంబ్ పేల్చారు. కాంగ్రెస్‌కు షాక్‌ఇస్తూ టిఎంసి కీలకనిర్ణయం తీసుకుంది. పార్లమెంటు సమావేశాల్లో కూటమిలో చీలికకు సంకేతాలిస్తూ కాంగ్రెస్ తీరుపై టిఎంసి నేతలు విమర్శల దాడిచేసారు.

మిత్రపక్షం కాంగ్రెస్ నిర్ణయాలకు తాము రబ్బర్ స్టాంప్ కాబోమని టిఎంసి అధినేత్రి వెల్లడించినట్లుగా పార్టీప్రకటించింది. పార్లమెంట్‌లో బెంగాల్‌ప్రజల సమస్యలను లేవనెత్తేవిధంగా సభను నిర్వహించాలనికోరింది. అవినీతిపై పార్లమెంట్‌లో చర్చకొనసాగిస్తూనే రాష్ట్రప్రజల కోసం తాము చర్చలు కొనసాగాలని కోరుకుంటున్నట్లు తెలిపింది. బెంగాల్‌కు నిధుల కొరత ఉందని, కేంద్రంనుంచి రావాల్సిన నిధులు రాలేదని, అనేక సమస్యలున్నాయని, వాటిని పార్లమెంట్‌లో చర్చించాలనుకుంటున్నామని టిఎంసి ఎంపిలు వెల్లడించారు. పశ్చిమ బెంగాల్‌లో ఇటీవల జరిగిన ఉప ఎన్నికలు, అటు సార్వత్రిక ఎన్నికల్లోకూడా టిఎంసి ఘనవిజయం సాధించింది. మొత్తం 40 స్థానాల్లో 29 స్థానాలు గెలిచింది. ఉప ఎన్నికల్లో మొత్తం అసెంబ్లీ స్థానాలనుగెలుచుకుంది. ఇదే సమయంలో కాంగ్రెస్ ఒంటరిగా పోటీచేసి ఓటమి పాలవడంపైనా టిఎంసి ఘాటైన విమర్శల దాడిచేసింది. దీనికితోడు కాంగ్రెస్ తమకు ఎన్నికల భాగస్వామి కానేకాదని ఇండియా కూటమిలో సభ్యులయినంతమాత్రాన కాంగ్రెస్ చెప్పినట్లు నడుచుకోవాలని లేదని కాంగ్రెస్ ఏకపక్ష నిర్ణయాలను ఆమోదించలేమని అధినేత్రి మమతా బెనర్జీ తమ ఎంపిలకు సూచించినట్లు సమాచారం.

పికప్‌వ్యాన్, ట్రక్కు ఢీ

నలుగురుమహిళల మృతి

16 మందికి తీవ్రగాయాలు

అహ్మదాబాద్, నవంబరు 24: పికప్‌వ్యాన్,ట్రక్కు ఢీకొన్న సంఘటనలో నలుగురు మహిళలు దుర్మరణం పాలుకాగా మరో 16 మందికి తీవ్ర గాయాలయ్యాయి. గుజరాత్‌లోని సురేందర్ నగర్ జిల్లాలో ఈ సంఘటన జరిగింది. స్థానిక పోలీస్ ఇన్‌ఛార్జి ఐబివాల్వి మాట్లాడుతూ చోటిలా ప్రాంతంలో ఈప్రమాదం జరిగిందని చెప్పారు. వ్యాన్‌లో 20 మంది ప్రయాణిస్తున్నారని, ప్రమాదం జరిగిన వెంటనే తీవ్రగాయాల పాలయివారు ఆసుపత్రికి వెళ్లారన్నారు. వారికి చికిత్స జరిగిందని తెలిపారు. ఇద్దరు మహిళలు స్పాట్‌లోనే చనిపోయారని,మరో ఇద్దరు తీవ్ర గాయాలతో ఆసుపత్రిలో చేరారని, వారు కూడా మృతిచెందినట్లు వైద్యులు ధృవీకరించినట్లు తెలిపారు. మృతదేహాలను పోస్టుమార్టంకోసం పంపించినట్లు తెలిపారు. రోడ్డుపైదు ధాబావద్ద ఆగేందుకు ట్రక్కు కుడివైపునకు తిరిగిందని, అదేనక్రమంలో వ్యాన్ ఎదురుగా వస్తోందని, అదుపు తప్పి ట్రక్కును ఢీకొన్నట్లు తెలిపారు. గాయాల పాలయినవారు రాజ్‌కోట్‌ప్రభుత్వ ఆసుపత్రికి వెళ్లి చికిత్స చేయించుకున్నారని,

మృతుల్లో 72 ఏళ్ల మాగ్జిబెన్ రెథారియా, 60 ఏళ్ల గాలాల్‌బెన్ రెథారియా, 65 ఏళ్ల మంజూబెన్ రెథారియా, 68 ఏళ్ల గౌరీబెన్ రెథారియాలున్నారని తెలి పారు.

అంతకుముందు ఇదే నెలలో 18వ తేదీ ఆరుగురు చనిపోయారు. వారిలో ముగ్గురు చిన్నా రులు కూడా ఉన్నారు. మరో నలుగురు గాయపడ్డారు. ఒక ప్రైవేటు వ్యాన్ గుజరాత్‌లోని భారుచ్‌జిల్లాలో ఒక ట్రక్కును ఢీకొనడంతో ఈ ప్రమాదంజరిగింది. కాగా బుధవారంనాటి ప్రమాదంలో 20 మంది ప్రయాణీకులు లింబ్డి తాలూకాలోని షియాని గ్రామంనుంచి సోమనాథ్‌కు వెళుతున్నారని పోలీసులు తెలిపారు.

సనాతన ధర్మరక్షణబోర్డు ఏర్పాటుకు దాఖలైన పిటిషన్ కొట్టివేసిన ఢిల్లీ హైకోర్టు

న్యూఢిల్లీ, నవంబరు 27: సనాతన్‌ధర్మరక్షా బోర్డు ఏర్పాటును కోరుతూ దాఖలయిన ప్రజాప్రయోజనాల వ్యాజ్యాన్నిఢిల్లీ హైకోర్టు బుధవారం తోసిపుచ్చింది. అలాంటి బోర్డు ఏర్పాటుచేయాలని తాము అధికారులను ఆదేశించలేమని విధానపరమైన నిర్ణయం అవుతుందని కోర్టుకు రావడంకంటే ముందు ప్రభుత్వాన్ని సంప్రదించాలని చీఫ్‌జస్టిస్‌మన్మోహన్ సారథ్యంలోని ధర్మాసనం స్పష్టంచేసింది. మీరు ప్రభుత్వం వద్దకు వెళ్లండి. మేం ఎలాంటి ఆదేశాలు ఇవ్వలేం. వాళ్లు ఈ అంశాన్ని పార్లమెంటులో చర్చిస్తారు. ఈ విషయమంలో మేం చేయగలిగేది ఏమీలేదుఅని జస్టిస్ తుషార్‌రావ్ గేదెల అన్నారు. పిటిషనర్ తరపు న్యాయవాది తన వాదన వినిపిస్తూ ఇతర మతాల్లో వారికి సంబంధించిన బోర్డులున్నాయని, ఇతర మతాలను అనుసరించేవారినుంచి రక్షణకోసం బోర్డు అవసరం ఉందనిఅన్నారు. తమ విజ్ఞప్తిపై కేంద్రం నుంచి ఎలాంటి స్పందన రాలేదని కోర్టుకు తెలిపారు. అయితే పిటిషనర్‌కోరినట్లు తాము ఆదేశాలివ్వలేమని కోర్టువెల్లడించింది. ప్రభుత్వాన్ని ఆశ్రయించేందుకు పిటిషనర్‌కు స్వేచ్ఛఇస్తూ పిటిషన్‌ను క్లోజ్‌చేస్తున్నట్లు స్పష్టంచేసింది.

బంగ్లాదేశ్‌లో మైనార్టీలపై పెరుగుతున్న దాడులు

ఢాకా, నవంబరు 27: బంగ్లాదేశ్‌లో మైనార్టీలపరిస్థితి మరింత ఆందోళనకరంగా ఉందని ఆదేశ విదేశాంగశాఖ మాజీ మంత్రి హసన్‌మహమూద్ ఆందోళన వ్యక్తంచేసారు. భారత్‌పై వ్యతిరేక ప్రచారాన్ని పెంచడం, తీవ్రవాద శక్తులనుప్రోత్సహించడం వంటివి బంగ్లాదేశ్‌ను పూర్తి అరాచకంగా మారుస్తున్నాయని చెప్పారు. మహమ్మద్‌యూనస్ నేతృత్వంలోని తాత్కాలిక ప్రభుత్వం చర్యలే ఇందుకుకారణమని విమర్శించారు. ఇస్కాన్ ప్రతినిధిచిన్మయ్‌కృష్ణదాస్‌ప్రభు అరెస్టు అనంతర పరిణామాలపై ఆయన స్పందించారు. ప్రస్తుతం ఆదేశంలోపరిస్థితులు అధ్వాన్నంగా మారాయని, హిందూ,బౌద్ధ దేవాలయాలపై తరచూ దాడులు జరుగుతున్నాయన్నారు.

దేశంలో ఎక్కడో ఒకచోట మైనార్టీలు, ముఖ్యంగా

హిందువులపై దాడులు జరుగుతూనే ఉన్నాయని, షేక్‌హసీనా రాజీనామా అనంతరం గతంలో నిషేధానికి గురైన బంగ్లాదేశ్ జమాతే ఇస్లామీ వంటి తీవ్రవాద సంస్థలు మళ్లీ రెచ్చిపోతున్నాయని అన్నారు.

ఈ తీరును చూస్తుంటే మైనార్టీ వ్యతిరేక భావజాలం పెరుగుతున్నట్లు స్పష్టం అవుతున్నదన్నారు. హసీనా కేబినెట్‌లో సీనియర్ మంత్రిగాపనిచేసిన ఆయన ప్రస్తుతం అజ్ఞాతంలో ఉన్నారు. హసీనా వెళ్లినతర్వాత దేశంలో రాజకీయ శూన్యత ఏర్పడిందని, అదే సమయంలో తీవ్రవాద సంస్థలు రెచ్చిపోతుండటం తీవ్ర ఆందోళన కలిగిస్తోందన్నారు. వీటిలో విదేశీ జోక్యం ఉందని ఆరోపించిన ఆయన ఢాకాలోని పాక్ రాయబార సంస్థముందు చోటుచేసుకుంటున్న కార్యకలాపాలనుదహరించారు. కొన్ని తీవ్రవాద సంస్థలతో పాకిస్థాన్ సన్నిహితంగా మెలుగుతోందని బంగ్లా విదేశాంగమంత్రి ఆరోపించారు.

ఆగ్రా ఎక్స్‌ప్రెస్‌వేపై ప్రమాదం

నలుగురు వైద్యులు, ల్యాబ్ టెక్నీషియన్ మృతి

లక్నో, నవంబరు 24: లక్నో, ఆగ్రా ఎక్స్‌ప్రెస్‌వేపై బుధవారం ఉదయం జరిగినరోడ్డుప్రమాదంలో నలుగురు డాక్టర్లు, ఒక ల్యాబ్ టెక్నీయషన్ మృతిచెందారు. వీరంతా కూడా ఉత్తరప్రదేశ్ వైద్య విశ్వవిద్యాలయానికి చెందినవారని సైఫాయినుంచి కారులో వెళుతున్నట్లు పోలీసులు తెలిపారు. అత్యంత వేగంగా వస్తున్న ఎస్‌యువి అదుపుతప్పి డివైడర్‌ను ఢీకొట్టింది. ఎదురుగా వస్తున్న ఒక ట్రక్కును ఢీకొని ఎస్‌యువి నిలిచింది.

ఎస్‌పీ అమిత్‌కుమార్ ఆనంద్‌మాట్లాడుతూ తెల్లవారుఝామున మూడు గంటలకు ఈ ప్రమాదం జరిగిందని, ఎస్‌యువి డివైడర్‌ను ఢీకొనడంతో తీవ్రంగా దెబ్బతిన్నట్లు తెలిపారు. కారులో ప్రయాణిస్తున్న నలుగురు వైద్యులు, ల్యాబ్ టెక్నీషియన్‌లు అక్కడే మృతిచెందినట్లు తెలిపారు. మరోవ్యక్తి పిజి విద్యార్థి తీవ్రగాయాల పాలయినట్లు తేలింది. ఆతడిని భీమ్‌రావ్ అంబేద్కర్ వైద్యకళాశాల ఆసుపత్రిలో చేర్చామన్నారు. మృతులు ఆగ్రాకు చెందిన 29 ఏళ్ల

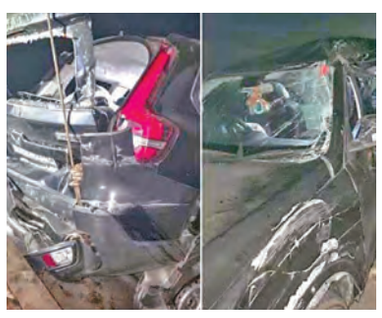

అనిరుధ్‌వర్మ, డాక్టర్ సంతోష్‌కుమార్‌మౌర్య, కన్నౌజ్‌కు చెందిన డా.అరుణ్‌కుమార్, బరేలికి చెందిన డా.నర్దేవ్‌లు కాగా ల్యాబ్‌టెక్నిషియన్ వయసు 38 ఏళ్లనితెలిపారు. సర్కిల్ అధికారి డా.ప్రియాంక బాజ్‌పాయ్ మాట్లాడుతూ తీవ్రగాయాల పాలయిన జైవీర్‌సింగ్ (39)మొరాదాబాద్‌కు చెందినవాడని, ఆతడిని తిర్వా వైద్యకళాశాలలో చేర్చామని తెలిపారు. మృతదేహాలను పోస్టు మార్టంకు పంపించినట్లు తెలిపారు.

మా ఉద్యోగ భద్రత పై హామీని నెరవేర్చండి: ఔట్‌సోర్సింగ్ గిరిజన గురుకుల టీచర్ల వేడుకోలు

విజయవాడ, నవంబర్ 27, ప్రభాత'వార్త' : రాష్ట్రంలోని ఏ విద్యాసంస్థలోగానీ, గురుకుల వ్యవస్థల్లోకానీ లేని ఔట్‌సోర్సింగ్ టీచింగ్ చేస్తున్న మాకు ఉద్యోగ భద్రత కల్పించాలని గిరిజన గురుకుల టీచర్లు ప్రభుత్వాన్ని వేడుకుంటున్నారు. బుధవారం వారు శాంతియుత నిరసన విజయవాడలోచేశారు. ఈ సందర్భంగా ఏపిటిడబ్ల్యుఆర్ఇఐ స్కూల్ ఔట్‌సోర్సింగ్ టీచర్స్ యూనియన్ రాష్ట్ర ప్రధాన కార్యదర్శి జె మల్లిఖార్జున నాయక్, రాష్ట్ర అధ్యక్షుడు కె లక్ష్మీనాయక్‌లు మాట్లాడుతూ కుటుంబ పోషణకు చాలీ చాలనీ తక్కువ జీతంతోనే పనిచేస్తున్న తాము గురుకులం రూపొందించే అన్ని కార్యక్రమాలను విజయవంతం చేస్తున్నామని అయినా గత పది సంవత్సరాల నుండి తమ సమస్యలు తీరడం లేదని ఆవేదనను పలు మార్లు ప్రభుత్వ పెద్దల దృష్టికి తీసుకెళ్ళామన్నారు. ఇక సిఎం చంద్రబాబు నాయుడు జోక్యం చేసుకుని తమను ఆదుకోవాలని ప్రజావేదికవద్ద మంత్రి గుమ్మిడి సంధ్యారాణి ఇచ్చిన హామీని నెరవేర్చాలని వినతించారు. అలాగే ఈనెల 25న గిరిజన గురుకుల సెక్రటరీ సదాభార్గవి మూడు రోజుల్లో మీ సమస్యను పరిష్కరిస్తామని హామీ ఇచ్చారన్నారు. కానీ ఇప్పటికీ ఎటువంటి పరిష్కారం చేయలేదన్నారు. శాంతియుతంగా తాము ఈనెల 16 నుండి నిరసనలు చేస్తుంటే ఆ

మోకాళ్లపై కూర్చుని నినాదాలిస్తున్న గిరిజన గురుకుల ఔట్‌సోర్సింగ్ టీచర్లు

ఆరు రోజుల జీతాన్ని కటౌచేశారన్నారు. ప్రభుత్వం విడుదల చేసిన మెగా డిఎస్‌సి నుండి ఇప్పటికే పనిచేస్తున్న ట్రైబల్ గురుకులంలో పనిచేస్తున్న 1143 మంది ఔట్‌సోర్సింగ్ టీచర్లను మినహాయించాలని, ఈ నోటిఫికేషన్లోనే తమను క్రమబద్ధీకరించాలని, 2022 లేదా 2015 పిఆర్‌సి తమకు అమలు చేయాలని, ఔట్‌సోర్సింగ్ నుండి తమను కాంట్రాక్ట్ రెసిడెన్షియల్ టీచర్లుగా మార్చాలని తదితర సమస్యలను ముఖ్యమంత్రి చంద్రబాబు నాయుడు, ప్రభుత్వ పెద్దలు సహృదయంతో ఆలోచించి తమకు న్యాయం చేయాలని కోరారు. కార్యక్రమంలో యూనియన్ నేతలు ఎన్ పరమేష్, ఎం విజయ్‌కుమార్ నాయక్, జి బ్రహ్మయ్య, యూనియన్ స్టేట్ సలహా దారులతో పాటు పలువురు యూనియన్ నేతలు, పలువురు గిరిజన గురుకుల ఔట్‌సోర్సింగ్ టీచర్లు పాల్గొన్నారు.

ఎస్‌టి కమీషన్‌చైర్మన్ డా డివిజి శంకర్‌రావుకు దుర్గమ్మ చిత్రపటం అందజేస్తున్నదృశ్యం

హుండీ లెక్కింపుల్లో రూ.3కోట్ల 80లక్షలు ఆదాయం

ఇంద్రకీలాద్రి, నవంబర్ 27, ప్రభాత'వార్త' : దుర్గమ్మవారికి హుండీల్లో భక్తులు సమర్పించిన కానుకలు బుధవారం లెక్కించగా రు.3కోట్ల 80 లక్షల 77వేల 021ల నగదు లభించినట్లు ఇఓ కెఎస్ రామారావు తెలిపారు. అలాగే బంగారం 559 గ్రాములు, వెండి 7 కెజిల 020 గ్రాములు, విదేశీకరెన్సీ 615 యుఎస్ఏ డాలర్లు, 55 ఆస్ట్రేలియన్ డాలర్స్, 7 కువైట్ దీనార్లు, 27 కతార్ రియాల్స్, 110 యుఎఇ దిర్హమ్స్, 33 మలేషియన్ రింగేట్లు, 30 ఇంగ్లాండ్ పౌండ్లు, 10 యూరోలు, 25 కెనడా డాలర్స్, 0.5 ఒమన్ రియాల్స్, 10 సింగపూర్ డాలర్స్ లభించాయన్నారు. కార్యక్రమాన్ని ఇఓ కెఎస్ రామారావు పర్యవేక్షణలో ఆలయ డిప్యూటి ఇఓ, ఎం రత్నరాజు, దేవదాయ శాఖాధికారులు, ఎస్‌పిఎఫ్ సిబ్బంది, వన్‌టౌన్ పోలీస్, శ్రీ అమ్మవారి సేవాదారులు పాల్గొన్నారు.

– వేదోక్తంగా కార్తీకమాస పూజలు:
దుర్గమ్మవారి ఆలయంలో వేదోక్తంగా బుధవారం కార్తీకమాస పూజలు నిర్వహించారు. ప్రదోషకాలంలో ఆకాశదీపాన్ని వెలిగించారు. మధ్యాహ్నం 3.30గంటల నుండి సాయంత్రం 7 వరకు సహస్ర లింగార్చన, ఉదయం 8 గంటలనుండి 11 వరకు కారక పారాయణ, శివపంచాక్షరి, లక్ష్మిగణపతి జపములు, ప్రదోషకాలంలో మహానివేదనలు నిర్వహించారు. ఉదయం నుండి సాయంత్రం వరకు అభిషేకాది క్రతువులతో పూజాదికాలు అందుకున్న అనంతరం శ్రీస్వామి అమ్మవార్లు సాయం సంధ్యాకాలంలో నిర్వహించిన ఊంజల్‌సేవలో సహస్ర దీపాల శోభతో భక్తులను అనుగ్రహించారు. ఈ సందర్భంగా ఇఓ కెఎస్ రామారావు మాట్లాడుతూ సహస్ర లింగార్చన రు.500 టికెట్టు, రుద్రహోమం రు.1వెయ్యి, ఊంజల్‌సేవ రు.500 టికెట్టు ఒకరోజుకు భక్తులు చెల్లించి పాల్గొనవచ్చన్నారు. అలాగే నెలరోజులకు గాను సహస్రలింగార్చనకు రు,5,116లు, ప్రత్యేక బిల్వార్చనకు రు.2వేలు, ఊంజల్‌సేవ దీపారాధనకు రు.50 (ఒక టికెట్టు)కు భక్తులు చెల్లించి పాల్గొనవచ్చు అని ఇఓ కెఎస్ రామారావు ప్రకటించారు.

– దుర్గమ్మ సేవలో ఎస్‌టి కమీషన్ చైర్మన్:
దుర్గమ్మను బుధవారం రాష్ట్ర ఎస్‌టి కమీషన్‌చైర్మన్ డా.డివిజి శంకర్ రావు కుటుంబసమేతంగా దర్శించుకున్నారు. వారికి దుర్గమ్మవారి దర్శన ఏర్పాట్లు చేసిన తరువాత దుర్గమ్మవారి ప్రసాదం,శేషవస్త్రం, మెమొంటోలు అందించారు. వేదపండితులు వేదాశీర్వచనం పలికారు.

– దుర్గమ్మ సేవలో శ్రీశ్రీశ్రీ గోవిందానంద సరస్వతి స్వామీజీ :
దుర్గమ్మను బుధవారం కర్నాటక పంపా క్షేత్ర సాధకులు, ద్వారక, బద్రి, జ్యోతిష్ పీఠం శిష్యులు శ్రీశ్రీశ్రీ గోవింద నంద సరస్వతి స్వామీజి దర్శించుకున్నారు. వారికి దుర్గమ్మవారి దర్శన ఏర్పాట్లు చేసిన తరువాత దుర్గమ్మవారి ప్రసాదం,శేషవస్త్రం, మెమొంటోలు అందించారు. వేదపండితులు వేదాశీర్వచనం పలికారు.

– నిత్యాన్నదానానికి విరాళం:
దుర్గమ్మ ఆలయంలో జరిగే నిత్యాన్నదాన పథకానికి విజయవాడకు చెందిన కేశినేని ఈశ్వర్, శిల్ప లు బుధవారం రు.1,11,116లను విరాళంగ అందించారు. వారికి దుర్గమ్మవారి దర్శన ఏర్పాట్లు చేసిన తరువాత దుర్గమ్మవారి ప్రసాదం,శేషవస్త్రం, మెమొంటోలు అందించారు. వేదపండితులు వేదాశీర్వచనం పలికారు.

కృష్ణా జిల్లా గుడివాడలో సిఎంఆర్ షాపింగ్ మాల్

సీఎంఆర్ షాపింగ్ మాల్ ప్రారంభ సందర్భంగా మీడియా సమావేశంలో చలనచిత్ర కథానాయికలు నైనా సారిక.సంయుక్త మీనన్,మాల్ అధినేత

గుడివాడ,నవంబరు27,ప్రభాతవార్త:కృష్ణా జిల్లా గుడివాడలో సీఎంఆర్ షాపింగ్ మాల్ ప్రారంభమైంది.ఏపీ.టీజీ,ఒడిశా రాష్ట్రాల్లో అతిపెద్ద వస్త్ర.జ్యూయలర్స్ ప్రైవేట్ సంస్థగా గుర్తింపు పోంది సీఎంఆర్ సంస్థ ఈ మాల్‌ను ఏర్పాటుచేసింది.గుడివాడ ఎంఎల్ఏ వెనిగండ్ల రాము మాల్‌ను ఉత్సభరిత వాతావరణంలో జ్యోతి ప్రజ్వలనతో ఆరంభించారు. కార్యక్రమం లో ముఖ్య అతిథులుగా కైకలూరు ఎంఎల్ఏ కామినేని శ్రీనివాస్.జాతీయ విశ్వహిందీ పరిషత్ అధ్యక్షులు పద్మభూషణ్ అధ్యక్షులు యార్లగడ్డ లక్ష్మీప్రసాద్,మాజీ మంత్రి పిన్నమనేని వెంకటేశ్వరరావు,గుడివాడ కొపరేటివ్ అర్బన్ బ్యాంకు మాజీ చైర్మన్ పిన్నమనేని బాబ్జి, ఏపీ వేర్ హౌసింగ్ కార్పోరేషన్ చైర్మన్ రావి వెంకటేశ్వరరావు,ఎన్టీఆర్ క్రీడా ప్రాంగణం వైస్ చైర్మన్ యలపర్తి శ్రీనివాసరావు,గుడివాడ జనసేన పార్టీ ఇంచార్జ్ బూరగడ్డ శ్రీకాంత్,గన్నవరం విమానాశ్రయ అభివృద్ధి కమిటీ సభ్యురాలు కామేపల్లి తులసీ పాల్గొన్నారు. ఈ సందర్భంగా సంస్థ వ్యవస్థాపకులు, చైర్మన్ మావురి వెంకటరమణ,ఎండి మావూరి మోహన్ బాలాజీ మాట్లాడుతూ తమ సంస్థను గత నాలుగు దశాబ్దాలుగా ఉభయ తెలుగు రాష్ట్రాల్లో వినియోగదారులు ఎంతగానో ఆదరిస్తున్నారు.స్వయంగా తమ సంస్థ మగ్గాలపై నేయించిన వస్త్రాలు తమ మాల్‌లో అందుబాటులో ఉంటాయన్నారు.అన్ని వర్గాల వినియోగదారులకు తాము అందుబాటులో ఉంటామన్నారు.ఈ కార్యక్రమంలో చలన చిత్ర కథానాయికలు నైనా సారిక.సంయుక్త మీనన్‌లు ప్రత్యేక ఆకర్షణగా నిలిచారు.జ్యోతి ప్రజ్వలన అనంతరం వారు మాల్‌లోని అన్ని విభాగాల్లో తిరిగి.మంచి పట్టువస్త్రాలతో పాటు ఆకర్షణీయ వస్త్రాలు మాల్‌లో అందుబాటులో ఉన్నాయని వ్యాఖ్యానించారు.

మైనారిటీ విద్యార్థులకు డిఎస్సీ 2024 ఉచిత కోచింగ్

- రాష్ట్ర న్యాయ, మైనారిటి సంక్షేమ శాఖ మంత్రి ఎన్ఎండి ఫరూక్

విజయవాడ నవంబర్ 27, ప్రభాతవార్త ప్రతినిధి : రాష్ట్రంలోని మైనార్టీల విద్యాభివృద్ధికి రాష్ట్ర ప్రభుత్వం కార్యాచరణ బద్ధంగా చర్యలు తీసుకోవడమే కాకుండా అమలు చేస్తున్నదని రాష్ట్ర న్యాయ,మైనారిటీ సంక్షేమ శాఖ మంత్రి ఎన్ఎండి ఫరూక్ తెలిపారు. గతంలో ఇచ్చిన హామీ మేరకు ముఖ్యమంత్రి నారా చంద్రబాబు నాయుడు నేతృత్వంలో డీ ఎస్ సి 2024 ను కూటమి ప్రభుత్వం నిర్వహించబోతున్నదని తెలిపారు. ఇందులో భాగంగా డీఎస్ సి కి హాజరయ్యే రాష్ట్రంలోని మైనార్టీ వర్గాలకు చెందిన విద్యార్థులకు ఉచిత శిక్షణ ఇవ్వబోతున్నట్లు తెలిపారు. మైనారిటీ విద్యార్థులైన ముస్లింలు, క్రైస్తవులు (బి సి సి), సిక్కులు, బౌద్ధులు, జైనులు, పార్సీలు తదితరులుకు ఉచిత కోచింగ్ ప్రోగ్రామ్‌ను అందించడానికి అర్హులైన సంస్థల నుండి దరఖాస్తులను ఆహ్వానించినట్లు మంత్రి తెలిపారు. మైనార్టీ సంక్షేమ శాఖ ద్వారా రాష్ట్రంలోని ప్రఖ్యాత ప్రైవేట్ సంస్థలతో ఎంప్యానెల్ చేయడం ద్వారా ఉచిత శిక్షణ ఇవ్వబోతున్నట్లు వెల్లడించారు... ఇందుకోసం రాష్ట్రంలోని ఆసక్తిగల సంస్థలు, అభ్యర్థులు వెబ్‌సైట్:పోర్టల్ ద్వారా లేదా డైరెక్టర్ కార్యాలయం, మైనారిటీల విద్యా అభివృద్ధి కేంద్రం, స్వాతి థియేటర్ ఎదురుగా, భవానీపురం, విజయవాడ520012కి డిసెంబర్ 10 నా లేదా అంతకు ముందు దరఖాస్తు చేసుకోవాలని సూచించారు.ఇతర ముఖ్య వివరాలు తెలుసుకొనుటకు 08662970567 సంప్రదించవచ్చునని మంత్రి తెలిపారు. రాష్ట్రంలో మైనార్టీల అభివృద్ధికి సంక్షేమానికి ప్రభుత్వం అమలు చేస్తున్న పథకాలను అర్హులైన ప్రతి మైనారిటీలందరూ సద్వినియోగం చేసుకోవాలని మంత్రి ఫరూక్ కోరారు.

కార్తికంలో 'పార్వతీ శతకం'

పార్వతి శతకం గ్రంథం ఆవిష్కరణ సభలో కవి,స్వీయకర్తలు

శ్రీకాళహస్తి,నవంబర్ 27 ప్రభాతవార్త పంచభూత లింగాల్లో వాయులింగేశ్వరుడు స్వయంభువుగా వెలసిన దివ్యక్షేత్రం శ్రీకాళహస్తి. మిగిలిన నాలుగు లింగాలు తమిళనాడులో వెలసి భక్తుల కొంగుబంగారంగా విరాలజిల్లుతుండగా మనిషి మనుగడకు ఆయువు పట్టు అయిన వాయువు రూపంలో ఇక్కడ స్వామి వెలసి భక్తుల మనోరథాన్ని తీర్చుతున్నారు.ఇక్కడ అమ్మవారు జ్ఞాన ప్రసూనాంబ దేవిగా వెలసి భక్తుల కొంగుబంగారంగా వరాలిస్తున్నారు.ఈ దివ్యక్షేత్రం గురించి అష్టదిగ్గాజాల్లో ఒకరైన ధూర్జటి మహాకవి విపులంగా తన గ్రంథాల్లో పేర్కొన్నారు.అంతేకాక ఈ దివ్యక్షేత్రంపై ధూర్జటి శతకం కూడా ఉంది. శ్రీకాళహస్తి దివ్యక్షేత్రం గురించి ఇక్కడ గిరి ప్రదక్షిణ గురించి చాగంటి కోటేశ్వరరావు మహాశివరాత్రి బ్రహ్మోత్సవాల్లో వివరించిన తరువాత ప్రతి పౌర్ణమి నాడు రాత్రి గిరి ప్రదక్షిణం నిర్వహిస్తున్నారు.ఈ ఉత్సవాన్ని ఎనలేని ప్రాధాన్యత సంతరించుకుంది. హాస్యబ్రహ్మ శంకర నారాయణ ఇక్కడ వెలసిన దేవేరి పార్వతి దేవి(జ్ఞాన ప్రసూనాంబ అమ్మవారు) శతకాన్ని రచించారు. దీనిని కార్తీక మాసం సందర్భంగా బుధవారం శ్రీకాళహస్తీశ్వరాలయంలో నిర్వహిస్తున్న కార్తీక మాసోత్సవాల సాంస్కృతిక కార్యక్రమాల వేదిక మీద ఆవిష్కరించారు.ఈ కార్యక్రమాలకు చిత్తూరులోని శ్రీతం కళాశాల ప్రిన్సిపల్ నయనారు వెంకటాచలపతి ముఖ్యఅతిథిగా హాజరయ్యారు. ఈ సందర్భంగా హైదరాబాదుకు చెందిన రమ్యానాయుడు, సారధ్యంలో రాగ,రమ్య సంస్థచే సంగీత,నృత్య,సాహిత్య కార్యక్రమాలను నిర్వహించారు.ఈ కార్యక్రమాలు కన్నుల పండువగా సాగాయి. ఈ సందర్భంగా గ్రంథ కర్త శంకరనారాయణ మాట్లాడుతూ తాను ఈ శతకం రాయటానికి స్ఫూర్తి ధూర్జటి మహాకవి అన్నారు.ఈ శతకాన్ని శ్రీతం కళాశాల డీన్ ప్రొఫేసర్ నందం సాంబశివరావుకు అంకితం ఇస్తున్నట్లు ప్రకటించి ఆయనకు అందించారు.ఈ వేదిక మీద నృత్య గురువులు మంగళం పల్లి మాధురి, జానకి, పద్మలతలు తమ శిష్యబృందంచే ప్రదర్శనలు సభికులను ఆకట్టుకున్నాయి.

పశ్చిమ రైల్వేలో హైస్పీడ్ రైలు మార్గం పనులు

- తెలుగు రాష్ట్రాల నుంచి గుజరాత్ వెళ్లే రైళ్ల రాకపోకలలో మార్పులు

గుంతకల్లు రైల్వే,నవంబరు 27,ప్రభాతవార్త పశ్చిమ రైల్వే జోన్ పరిధిలో యుద్ధ ప్రాతి పదికన జరుగుతున్న నేషనల్ హైస్పీడ్ రైల్ కార్పొరేషన్(ఎన్‌హెచ్ఎస్ఆర్‌సిఎల్),రైల్ ల్యాండ్ డెవలప్‌మెంట్ అథారిటీ(ఆర్ఎల్‌డిఏ) పనుల కారణంగా గుజరాత్‌లోని ప్రధాన వాణిజ్య నగరమైన అహ్మదాబాద్ వెళ్లే రైళ్ల రాకపోకలకు అంతరాయం ఏర్పడింది. చెన్నైసెంట్రల్ నుంచి అహ్మదాబాద్ వెళ్లే నెంబర్ 20953సూపర్‌ఫాస్ట్ ఎక్స్‌ప్రెస్ ఇకనుంచి వత్వా నుంచి రాకపోకలు సాగిస్తోంది. చెన్నై-అహ్మదాబాద్-చెన్నైల మధ్య తిరిగే నెంబర్ 12655/56 నవజీవన్ సూపర్‌ఫాస్ట్ ఎక్స్‌ప్రెస్ అసర్వా నుంచి రాక పోకలు సాగిస్తోంది. అహ్మదాబాద్- యశ్వంత్‌పూర్-అహ్మదాబాద్‌ల మధ్య తిరిగే నెంబర్ 22689/90వీక్లీ సూపర్‌ఫాస్ట్ ఎక్స్‌ప్రెస్, అహ్మదా బాద్-చెన్నై సెంట్రల్-అహ్మదాబాద్‌ల మధ్య తిరిగే నెంబర్ 22920/19హంసఫర్ ఎక్ స్ప్రెస్ రైళ్లు ఇకపై రాజ్‌కోట్ నుంచి రాకపోకలు సాగిస్తాయి. రామేశ్వరం నుంచి ఓఖా వెళ్లే నెంబర్ 16733ఓఖా ఎక్స్‌ప్రెస్,విశాఖపట్నం నుంచి గాంధీధామ్ వెళ్లే నెంబర్ 20803ఎక్స్‌ప్రెస్ రైళ్లు మనిననగర్,సబర్మతిలలో నిలుస్తాయి. అలాగే బెంగళూరు నుంచి గాంధీధామ్ వెళ్లే నెంబర్ 16506,బెంగళూరు నుంచి జోధ్‌పూర్ వెళ్లే నెంబర్ 16534,బెంగళూరు నుంచి జోధ్‌పూర్ వెళ్లే నెంబర్ 16508,మైసూర్ నుంచి అజ్మీర్ వెళ్లే నెంబర్ 16210,బెంగళూరు నుంచి అజ్మీర్ వెళ్లే నెంబర్ 16532గరీబ్ నవాజ్ ఎక్స్‌ప్రెస్, కొచ్చువేళి నుంచి శ్రీగంగా నగర్ వెళ్లే నెంబర్ 16312,కొచ్చువేళి నుంచి భావనగర్ వెళ్లే నెంబర్ 19259ఎక్స్‌ప్రెస్ రైలు సర్వీసులను మనిన నగర్,సబర్మతిలలో నిలుస్తాయి.

పాఠశాల విద్యలో మార్పులు తీసుకొస్తున్నాం

విద్యాశాఖ ప్రిన్సిపల్ సెక్రెటరీ కోన శశిధర్

మాట్లాడుతున్న విద్యాశాఖ ప్రిన్సిపల్ సెక్రెటరీ కోన శశిధర్

అనంతపురం న్యూటౌన్, నవంబర్ 27 ప్రభాతవార్త పాఠశాల విద్యలో సమూల మార్పులు తీసుకొస్తున్నామని ఏపి రాష్ట్ర విద్యాశాఖ ప్రిన్సిపల్ సెక్రెటరీ కోన శశిధర్ పేర్కొన్నారు. బుధవారం సాయంత్రం నగర శివారు ఎరా ఇంటర్నేషనల్ స్కూల్లో ఆరు రోజుల పాటు నిర్వహిస్తున్న లీడర్ షిప్ ట్రైనింగ్ ప్రోగ్రామ్‌ను ప్రిన్సిపల్ సెక్రెటరీ తనిఖీ చేశారు.ఈ సందర్భంగా ప్రిన్సిపల్ సెక్రెటరీ మాట్లాడుతూ...పాఠశాల విద్యలో ఫలితాలు బాగుండాలని, విద్యార్థులకు అర్థమయ్యేలా పాఠాలు చెప్పాలన్నారు. మన వద్ద ఉత్తమ ఉపాధ్యాయులు,, ఉత్తమ విద్యార్థులు, ఉత్తమ మౌళిక సదుపాయాలు ఉన్నాయని, మంచి పాఠశాలలు ఉన్నాయని, టీచర్ల కొరతలేదని, అయితే ఫలితాలు ఎందుకు తక్కువగా వస్తున్నాయో ప్రతి ఒక్కరు ఆలోచించాలని, ఇందులో నాణ్యత కొరత ఉందని, విద్యార్థులకు నాణ్యమైన విద్య అందించాలన్నారు. మంచి ఫలితాల కోసం శిక్షణ అనేది ఎంతో ముఖ్యమన్నారు. కేంద్రం శిక్షణ కార్యక్రమాలను ఖచ్చితంగా చేయాలని చెప్పడం జరిగిందని, ప్రభుత్వ క్షణ కార్యక్రమాలకు అత్యంత ప్రాధాన్యత ఇవ్వడం జరుగుతోందన్నారు. మార్పు తీసుకురావడంలో భాగంగా ఏపీ మోడల్ ఆఫ్ ఎడ్యుకేషన్‌లో 46 యాప్‌లు ఉండగా, వాటన్నిటిని కలిసి ఒకటి, రెండు యాప్‌లను చేస్తున్నామని, వాటిలోనే అన్ని అంశాలు వచ్చేలా చూస్తున్నామన్నారు. ఎంఈవోలు, హెచ్ఎంలు ముఖ్యంగా మూడు విషయాలపై ప్రత్యేక దృష్టి సారించాలని, అవి లర్నింగ్ అవుట్ కం బాగుండాలని, తాను, జిల్లా కలెక్టర్, ముఖ్యమంత్రి, విద్యాశాఖ మంత్రి అందరూ అడగబోయేది ఫలితాల గురించేనని, చివరికి మంచి ఫలితాలు రావడం ముఖ్యమన్నారు. పాఠశాల విద్యకు అత్యవసర చికిత్స చేయాల్సిన అవసరం ఉందని, పాఠశాలలో ఫలితాలు రాకపోవడానికి నాయకత్వ లోపం కారణమని, నాయకత్వ లోపం ఉండకుండా చూసుకోవాలన్నారు. పాఠశాల విద్యలో మార్పులు తీసుకురావడానికి ముఖ్యమంత్రి, విద్యాశాఖ మంత్రి అందరూ ప్రయత్నిస్తున్నామన్నారు. పిల్లల్లో కూడా మార్పు తీసుకురావచ్చని, ఉపాధ్యాయులు, హెచ్ఎంలు, ఎంఈవోలు చేయాల్సింది నాయకత్వాన్ని అందించాల్సి ఉందన్నారు. ఉపాధ్యాయులు తరగతులకు పాఠాలు చెబుతున్నారని, పిల్లలకు చెప్పడం లేదని, వారికి అర్థమయ్యేలా పాఠాలు బోధించాలన్నారు. ట్యాబ్‌ల వల్ల మంచి జరగడం లేదని హెచ్ఎంలు, ఎంఈవోలు, చెప్పగా...చిన్న పిల్లలకు చెడు ఆలోచనలు వస్తే సమాజానికి, దేశానికి ప్రమాదమని, ట్యాబ్స్ పై చర్చిస్తామన్నారు. .

ఠాగూర్ లైబ్రరీ విద్యార్థులకు స్టడీ ప్యాడ్స్ పంపిణీ..

విజయవాడ,నవంబరు 27,ప్రభాత వార్తప్రతినిధి: విజయవాడ గవర్నర్ పేట, ఠాగూర్ స్మారక గ్రంథాలయంలో బుధవారం సుంకేసుల లక్ష్మీ కార్తీక పుట్టినరోజు సంధర్భంగా ఖతార్ లో ఉంటున్న వారి తల్లితండ్రులు సుంకేశుల సత్యనారాయణ హరితవిద్యార్థులకు స్టడి ప్యాడ్స్ పంపిణీ చేశారు. ఈ కార్యక్రమానికి హాజరైన గ్రంథాలయాదికారిణి కె.రమా దేవి మాట్లాడుతూ గ్రంథాలయాల అభివృద్ధి కొరకు వారు అందించిన ఈ తోడ్పాటు ఎంతో ముదావహం అన్నారు. ఈ పుట్టిన రోజును పురస్కరించుకుని 5 వేల రూపాయల విలువ గల 50 స్టడీ ప్యాడ్స్ విద్యార్థులకు అందచేశారున్నారు. తమ లైబ్రరీలో పోటీ పరీక్షలకు హాజరయ్యేవారికి అవసరమైన పుస్తకాలు,సాంకేతిక సమాచారం అందుబాటులో ఉంచుతామన్నారు.తమ లైబ్రరీ అధ్యయన కేంద్రంగా ప్రభుత్వ నిర్దేశిత వేళల్లో అందుబాటులో ఉంటుందన్నారు.సివిల్స్,గ్రూప్స్‌కు అవసరమైన మెటిరియల్ తమ వద్ద ఉందన్నారు.ఈ కార్యక్రమంలో విద్యార్థిని , విద్యార్థులు, గ్రంథాలయ సిబ్బంది పాల్గొన్నారు.

ఫ్రాంక్‌వీడియో ఉదంతంపై బిగ్‌బాస్ ఫేమ్‌పై కేసు

తిరుమల,నవంబర్ 27ప్రభాతవార్తప్రతినిధి: తిరుమల అలిపిరి నడకదారిలో కొంతకాలం క్రిందట 7వమైలు వద్ద చిరుతపులిసంచారం పేరుతో వీడియోతీసి భక్తులను భయభ్రాంతులకు గురిచేసిన ఉదంతంలో ఎట్టకేలకు బిగ్‌బాస్ ఫేమ్‌పై కేసు నమోదైంది. టిటిడి అధికారులు ఈ ఘటనపై తీవ్రంగా పరిగణిస్తూ విజిలెన్స్‌ద్వారా పోలీసులకు బిగ్‌బాస్‌ఫేమ్ ప్రియాంకజైన్, బుల్లితెరనటుడు శివకుమార్‌పై కేసు పెట్టారు.ఈ కేసు పోలీసులు విచారణ చేపట్టనున్నారు.

హిజ్రా లీడర్ హాసిని దారుణ హత్య

కొడవలూరు(నెల్లూరు), నవంబర్ 27, ప్రభాతవార్త రాయలసీమ హిజ్రా నాయకురాలు హసిని మంగళవారం రాత్రి హత్యకు గురైన సంఘటన తపా తోపు రైల్వే అండర్ బ్రిడ్జి వద్ద చోటు చేసుకుంది. పోలీసులు తెలిపిన వివరాలు ఇలా ఉన్నాయి. హసిని విడవలూరు మండలం పార్లపల్లి గ్రామంలో నూతనంగా ఏర్పాటు చేస్తున్న మాహ లక్ష్మమ్మ గుడి నందు పూజ కార్యక్రమాల్లో పాల్గొని అక్కడి నుండి తిరిగి తన కారులో నెల్లూరుకి వెళ్తుండగా రైల్వే అండర్ బ్రిడ్జి కింద ఆమె కారును వెనుక నుంచి వస్తున్న కారు ఎదురుగా వస్తున్న కారు అడ్డగించి గుర్తు తెలియని వ్యక్తులు విచక్షణా రహితంగా కత్తులతో పొడిచి అక్కడి నుంచి పరారైనట్లు తదుపరి ఆమెను 108 వాహనంలో నెల్లూరు ప్రైవేట్ ఆసుపత్రికి తరలిస్తుండగా మార్గం మధ్యలోనే మృతి చెందినట్లు వెల్లడించారు. ఈ ఘటనపై సీఐ సురేంద్రబాబు, విడవలూరు కొడవలూరు ఎస్సైలు హంతకుల కోసం గాలింపులు చేపట్టారు.

కేసు నమోదు చేసి దర్యాప్తు చేస్తున్నట్లు తెలిపారు. ఈ దురదృష్ట సంఘటన తెలుసుకున్న నెల్లూరు, తిరుపతి జిల్లాలు హిజ్రాయిలు వందల సంఖ్యలో నెల్లూరు ప్రభుత్వ వైద్యశాలకు చేరుకుని కన్నీరు మున్నీరయ్యారు. మృత్యురాలు హసిని పార్లపల్లి గ్రామానికి చెందిన హిజ్రా చిన్న వయసులోనే ఊరు విడిచి వెళ్లిపోయారు. పుట్టుక గ్రామం మర్చిపోకూడదని సంకల్పంతో మహాలక్ష్మమ్మ ఆలయాన్ని అభివృద్ధి చేయాలని తోడ్పడ్డారు. దురదృష్ట శాతం కొంతమంది వలన మృత్యు వార్త వినాల్సి వచ్చిందని పార్లపల్లి స్థానిక ప్రజలు శ్లోకసముద్రంలో మునిగిపోయారు.

అదానీ సోలార్ ప్రాజెక్టు విషయాన్ని సిఎం చంద్రబాబు పరిశీలిస్తున్నారు :ఉపముఖ్యమంత్రి పవన్ కల్యాణ్

విజయవాడ,నవంబరు 27,ప్రభాతవార్తప్రతినిధి: ఢిల్లీ పర్యటనలో ఉన్న ఏపీ డిప్యూటీ సీఎం, జనసేన అధినేత పవన్‌కల్యాణ్ నాన్‌స్టాప్ భేటీలతో బిజీబిజీగా గడుపుతున్నారు.. కేంద్రమంత్రులు గజేంద్రసింగ్ షెకావత్, సీఆర్ పాటిల్, అశ్విని వైష్ణవ్, నిర్మలా సీతారామన్ ఇలా పలువురు నేతలతో భేటీ అయిన పవన్ కల్యాణ్.. రాష్ట్రానికి సంబంధించిన కీలక అంశాలపై చర్చలు జరిపారు.. పవన్ కల్యాణ్ బుధవారం ప్రధానమంత్రి నరేంద్ర మోదీతో భేటీ కానున్నారు. దానికి ముందు పలువురు కేంద్ర మంత్రులతో భేటీ అవుతున్నారు. ఈ క్రమంలో కేంద్ర అటవీ, పర్యావరణ శాఖ మంత్రి భూపేంద్ర యాదవ్ ను పవన్ కల్యాణ్ కలిశారు.. ఎర్రచందనం అమ్మకాలు, ఎగుమతుల ప్రక్రియను సింగల్ విండో విధానానికి మార్చాలని, దీని ద్వారా అంతర్జాతీయ స్థాయిలో నిర్వహించే ఈ వేల్మంలో మెరుగైన ఫలితాలు వస్తాయని తెలియచేశారు. ఎర్రచందనం రక్షణ, స్మగ్లింగ్ నిరోధం, దుంగల అమ్మకం విషయంలో అనుసరిస్తున్న విధానాల మీద కేంద్ర మంత్రితో చర్చించారు. ప్రధానమంత్రి నరేంద్ర మోదీతో భేటీకి ముందు పవన్ కల్యాణ్ సంచలన వ్యాఖ్యలు చేశారు. ఢిల్లీలో మీడియాతో మాట్లాడిన డిప్యూటీ సీఎం పవన్ కల్యాణ్.. గత ప్రభుత్వం అనేక అవకతవకలకు పాల్పడిందంటూ పేర్కొన్నారు. దీంతోపాటు.. ఆదానీ కేసు గురించి కూడా మాట్లాడారు.. అదానీ సోలార్ ప్రాజెక్టు విషయంలో సీఎం చంద్రబాబు పరిశీలిస్తున్నారంటూ పేర్కొన్నారు. అదానీ పవర్ విషయంలో లోతుగా పరిశీలించి నిర్ణయం తీసుకోవాలన్నారు. ఈ విషయంలో అంతర్జాతీయ స్థాయిలో ఏం జరిగింది అన్నది తెలుసుకోవాల్సి ఉందని పవన్ కల్యాణ్ పేర్కొన్నారు.దీనిపై మంత్రివర్గం కుడా చర్చిస్తోందన్నారు.గత ప్రభుత్వంలో అనేక అవకతవకలు జరిగాయన్నారు. స్వయంగా అప్పటి సీఎంగా వ్యవహరించిన వైఎస్ జగన్మోహనరెడ్డి స్వయంగా పలు అవి నీతి, అవక తవకలు బంగ్లాదేశ్‌లో ఇస్కాన్ ప్రచార కుడు చిన్మయి కృష్ణదాస్ అరెస్టును పవన్ కల్యాణ్ ఖండించారు. దీనిపై కలసికట్టుగా పోరాడదామని పిలుపునిచ్చారు. హిందువులను లక్ష్యంగా చేసుకున్న తీరు తమను తీవ్రంగా కలచివేస్తోందని

తెలిపారు. హిందువులపై అఘాయిత్యాలను ఆపాలని బంగ్లాదేశ్ ప్రభుత్వ తాత్కాలిక సారథి మహమ్మద్ యూనస్‌కు విజ్ఞప్తి చేశారు. బంగ్లాదేశ్ ఏర్పాటు కోసం భారత సైన్యం రక్తం చిందించిందని గుర్తుచేశారు. ఇందుకోసం దేశ వనరులు ఖ

రాష్ట్రంలో నూతన పారిశ్రామిక విధానం 4.0ను క్రియాశీలకంగా అమలు

- ఎల్‌జీ ఎలక్ట్రానిక్స్‌కు స్పెషల్ ప్యాకేజీ కింద ప్రోత్సాహకాలు

- ఆర్సెలార్ మిట్టల్ స్టీల్ సంస్థకు చెందిన సమీకృత స్టీల్ ప్లాంట్ కు పారిశ్రామిక రాయితీలు

విజయవాడ,నవంబరు 27,ప్రభాతవార్తప్రతినిధి: ఏపీ ప్రభుత్వం నూతన పారిశ్రామిక విధానం 4.0ను క్రియాశీలకంగా అమలు చేస్తోంది.ఈ క్రమంలోఅనకాపల్లి జిల్లా నక్కపల్లి వద్ద ఆర్సెలార్ మిట్టల్ స్టీల్ సంస్థకు చెందిన సమీకృత స్టీల్ ప్లాంట్ కు పారిశ్రామిక ప్రోత్సాహకాలు ఇచ్చేందుకు ప్రభుత్వం పాలనానుమతి ఇచ్చింది. కొత్త పారిశ్రామిక అభివృద్ధి విధానం 4.0 ప్రకారం ప్రోత్సాహకాలు కల్పనకు ఉత్తర్వులు జారీ చేసింది. ఈ మేరకు పరిశ్రమల శాఖ కార్యదర్శి ఎన్. యువరాజ్ ఉత్తర్వులు ఇచ్చారు. ఆర్సెలార్ మిట్టల్ నిప్పన్ సంస్థ 2 దశల్లో ఏడాదికి 17 8 మిలియన్ టన్నుల ఉత్పత్తి సామర్థంతో స్టీల్ ప్లాంట్ ఏర్పాటు చేయనుంది. మొదటి దశలో 7.3 మిలియన్ టన్నులు ఉత్పత్తి సామర్థంతో స్టీల్ ప్లాంట్ నిర్మాణం చేయనుంది. రెండో దశలో 10.5 మిలియన్ టన్నుల స్టీల్ ఉత్పత్తి సామర్థంతో ప్లాంట్ ఏర్పాటు చేయనుంది. రెండు దశల్లోనూ 60 వేల ఎకరాల్లో స్టీల్ ప్లాంట్ ఏర్పాటు చేయాలని మిట్టల్ సంస్థ ప్రతిపాదన చేసింది. రెండు దశల్లోనూ రూ.1,35,000 కోట్ల పెట్టుబడి పెట్టనున్నట్టు వెల్లడించింది. మొత్తంగా 55,000 మందికి ఉద్యోగాలు కల్పించినట్టు ఆర్సెలర్ మిట్టల్ స్పష్టం చేసింది. 2029 నాటికి మొదటి దశ 2033 నాటికి రెండోదశ యూనిట్లను పూర్తి చేయాలని నిర్ణయించింది. మూలధన పెట్టుబడిపై 50 ప్రోత్సాహకాన్ని ఇవ్వాలని నిర్ణయించింది. తిరుపతి జిల్లా శ్రీసిటీలో ఎల్జి మ్యానుఫ్యాక్చరింగ్ యూనిట్ కు ప్రోత్సాహకాలను ఇచ్చేందుకు ప్రభుత్వం పాలనానుమతి ఇచ్చింది. నూతన పారిశ్రామిక విధానం 4.0 మేరకు ఎల్జి ఉపకరణాల ఉత్పత్తి ప్లాంట్ కు పారిశ్రామిక ప్రోత్సాహకాలు ఇస్తూ ఆదేశాలు జారీ చేసింది. రిఫ్రిజిరేటర్లు ఎయిర్ కండిషనర్లు వాషింగ్ మెషిన్లు కంప్రెసర్ల ఉత్పత్తికి ఎల్జి యూనిట్ ప్రారంభించనుంది. 5000 కోట్ల రూపాయల మేర పెట్టుబడులు ఎల్జి ఎలక్ట్రానిక్స్ పెడుతుందని ప్రభుత్వం పేర్కొంది. ప్లాంట్ ఏర్పాటుకు శ్రీసిటిలో 247 ఎకరాలు అవసరం అని ఎల్ జి ఎలక్ట్రానిక్స్ సంస్థ తెలిపింది. ఇందులో 188 ఎకరాలను సేకరణకు ప్రభుత్వం ఏపీ ఐఐసీకి అనుమతి ఇచ్చింది. వాస్తవ ధరకే భూ కేటాయింపులు చేయాలని నిర్ణయించింది. రాష్ట్ర స్థాయి పెట్టుబడుల ప్రోత్సాహక బోర్డు సిఫార్సు మేరకు ఎల్ జీ ఎలక్ట్రానిక్స్ కు స్పెషల్ ప్యాకేజీ కింద ప్రోత్సాహకాలు ఇవ్వనుంది. మొత్తం పెట్టుబడులపై 100 శాతం ఆర్థిక ప్రోత్సాహకాలు 20 ఏళ్ల పాటు ఇచ్చేందుకు నిర్ణయించింది. స్టాంప్ డ్యూటీ రిజిస్ట్రేషన్ చార్జీల మినహాయింపు ఇవ్వనుంది. 20 ఏళ్ల పాటు 100 శాతం సబ్సిడీతో నీటి సరఫరాకు ప్రభుత్వం ఆమోదం తెలిపింది. 20 ఏళ్ల పాటు 100 శాతం విద్యుత్ డ్యూటీ మినహాయింపుకు ఆమోదం తెలిపింది. 5 ఏళ్ల పాటు ఉత్పత్తి ప్లాంట్ లో పని చేసే కార్మికులకు నైపుణ్యాభివృద్ధి సబ్సిడీ కింద నెలకు 6 వేల చొప్పున ఇచ్చేందుకు ఆమోదం తెలిపింది.

ప్రపంచ బ్యాంకు ఆర్థిక సహకారంతో ర్యాంప్ స్కీమ్

ఎపియమ్‌యస్‌యమ్ఇ డెవలప్‌మెంట్ కార్పొరేషన్ ఎగ్జిక్యూటివ్ డైరెక్టర్

సచివాలయం. నవంబర్ 27. ప్రభాతవార్త. యమ్ యస్ యమ్ ఈ ల పని తీరును మెరుగు పరచడం మరియు అభివృద్ధి వేగవంతం చేయడం కోసం ప్రపంచ బ్యాంకు వారి ఆర్థిక సహకారంతో కేంద్ర ప్రభుత్వం ర్యాంప్ అనే స్కీమును ప్రకటించిందని ఎపియమ్‌యస్ యమ్ఈ డెవలప్‌మెంట్ కార్పొరేషన్ ఎగ్జిక్యూటివ్ డైరెక్టర్ తెలిపారు. ర్యాంప్‌లోని ఒక అంశమైన యమ్ యస్ యమ్ ఈ ల పార్మలైజేషన్‌లో భాగంగా రాష్ట్రంలోని అన్ని యమ్ యస్ యమ్ ఈ లను సర్వే చేయడనం కోసం ప్రభుత్వం పరిశ్రమల శాఖ ద్వారా జివోను జారీ చేసిందన్నారు. ఈ సర్వే ద్వారా తయారీ, సేవ మరియు వాణిజ్య రంగాలలోని అన్ని యమ్ యస్ యమ్ ఈ లను సర్వే చేసి వాటిని డిజిటల్ ప్లాట్ ఫామ్‌లోనికి తీసుకువచ్చి ఏపీయమ్ యస్ యమ్ ఈ సన్ పోర్టల్‌కు అనుసంధానించడం, నమోదు కాని వ్యాపారాలను ఉద్యమ అసిస్ట్‌లో నమోదు చేయడంను ఈ యమ్ యస్ యమ్ ఈ పార్మలైజ్ యొక్క ముఖ్య ఉద్దేశమన్నారు. ఈ సర్వే కోసం యమ్ యస్ యమ్ ఈ సర్వే అండ్ సపోర్ట్ అనే మొబైల్ యాప్‌ను రూపొందించడం జరిగిందన్నారు. గ్రామీణ మరియు పట్టణ ప్రాంతాల్లో జిఎస్‌డబ్ల్యుఎస్ డిపార్టుమెంటుకు చెందిన ఉద్యోలందరు ఈ సర్వేను 29.11.2024 నుండి 01.02.2025 వరకు చేస్తారన్నారు. ఎంపీడీవోలు, మున్సిపల్ కమీషనర్‌లు మరియు అడిషినల్ డెవలప్‌మెంట్ కమీషనర్లు ద్వారా ఈ సర్వే పురోగతిని జిల్లా పరిశ్రమల కేంద్రం జిల్లా కలెక్టర్ ఆధ్వర్యంలో పర్యవేక్షిస్తుందన్నారు. ఈ సర్వే ద్వారా రాష్ట్రంలో ఉన్న అన్ని యమ్ యస్ యమ్ ఈ ల డేటా బేస్‌ను అభివృద్ధి చేయడం జరుగుతుందన్నారు. వివిధ కేంద్ర మరియు రాష్ట్ర ప్రభుత్వాల పథకాలపై అవగాహన కల్పించడం, మహిళలు మరియు ఎస్టీ, ఎస్సీ పారిశ్రామిక వేత్తల నైపుణ్యాలను అభివృద్ధి పరచడం, సర్వేలో గుర్తించిన నెమోదు కాని యమ్ యస్ యమ్ ఈలకు అవగాహన శిబిరాలు నిర్వహించి ఉద్యమ లేదా ఉద్యం అసిస్ట్ ద్వారా నమోదు చేస్తారన్నారు. ఇలా చేయడం వలన వివిధ రకాల ప్రభుత్వ ప్రోత్సహకాలను పొందేందుకు అర్హులు అవుతారన్నారు. అలాగే బ్యాంకు రుణ సదుపాయాలు సులభతరం అవుతాయన్నారు. రాష్ట్రంలో ఉన్నటు వంటి ఎస్‌హెచ్‌జీ ఉమెన్ ఎంటర్‌ప్రజెస్ సర్వే చేసి వాటిని కూడా ఉద్యమ రిజిస్ట్రేషన్‌లోకి తీసుకురావటం జరుగుతుందన్నారు. కావున యమ్ యస్ యమ్ ఈ అసోసియేషన్లు, ఇతర పరిశ్రమల అసోషియేషన్లు, వర్తక, వాణిజ్య సంఘాలు సర్వే టీమ్‌కు సహకరించి సర్వేకు అవసరమైన వివరాలు అందించాలని ఏపీయమ్ యస్ యమ్ ఈ డెవలప్‌మెంట్ కార్పొరేషన్ ఎగ్జిక్యూటివ్ డైరెక్టర్ కోరారు.

క్రిస్మస్ వేడుకలు ఘనంగా నిర్వహించాలి

ఎల్బీ స్టేడియంలో సీఎం రేవంత్ రెడ్డి హాజరయ్యే వేడుకలకు అన్ని ఏర్పాట్లు చేయాలి

95 అసెంబ్లీ నియోజకవర్గాలు, జిహెచ్ఎంసి పరిధిలో 200 ప్రాంతాల్లో క్రిస్మస్ వేడుకలు

క్రిస్మస్ సెలబ్రేషన్ కమిటీ సమీక్షా సమావేశంలో డిప్యూటీ సీఎం భట్టి

బుధవారం క్రిస్మస్ వేడుకల ఏర్పాట్లపై అధికారులతో సమీక్షిస్తున్న డిప్యూటీ సిఎం భట్టి విక్రమార్క

ప్రభాతవార్త ప్రధాన ప్రతినిధి హైదరాబాద్, నవంబరు27: ప్రజా ప్రభుత్వం ఆధ్వర్యంలో క్రిస్మస్ వేడుకలను రాష్ట్ర వ్యాప్తంగా ఘనంగా నిర్వహించడానికి అన్ని ఏర్పాట్లు చేయాలని ఉప ముఖ్యమంత్రి భట్టి విక్రమార్క మల్లు అధికారులను ఆదేశించారు. క్రిస్మస్ వేడుకల నిర్వహణపై బుధవారం ప్రజాభవన్‌లో డిప్యూటీ సీఎం భట్టి విక్రమార్క సెలెబ్రేషన్ కమిటీ సభ్యులు, ఉన్నత అధికారులతో సమీక్షించారు. గ్రేటర్ హైదరాబాద్ మున్సిపల్ కార్పొరేషన్ పరిధిలోని రెండు వందల ప్రాంతాలు, 95 అసెంబ్లీ నియోజకవర్గాల్లో రాష్ట్ర ప్రభుత్వం తరఫున నిర్వహించే క్రిస్మస్ వేడుకలకు అన్ని ఏర్పాట్లు చేయాలన్నారు. క్రిస్మస్ వేడుకలు నిర్వహణ సందర్భంగా జిహెచ్ఎంసి తో పాటు అసెంబ్లీ నియోజకవర్గాల వారీగా కమిటీలు వేయాలని సూచించారు.రాష్ట్ర ప్రభుత్వ ఆధ్వర్యంలో ఎల్‌బి స్టేడియంలో జరిగే క్రిస్మస్ వేడుకలకు సిఎం రేవంత్ రెడ్డి హాజరవుతున్న నేపథ్యంలో అన్ని ఏర్పాట్లు పకడ్బందీగా చేయాలని అధికారులను ఆదేశించారు. సీఎం హాజరవుతున్న వేడుకలకు రాష్ట్రంలో ఉన్న అన్ని చర్చిల అధిపతులు పాల్గొనే విధంగా చూడాలన్నారు. అన్ని చర్చిల అధిపతులకు, క్రైస్తవ మత పెద్దలకు క్రిస్మస్ వేడుకల ఆహ్వానాలను అందజేయాలని క్రిస్టియన్ మైనార్టీ ఫైనాన్స్ కార్పొరేషన్ చైర్మన్ దీపక్ జాన్ కు సూచించారు. సోషల్ వర్క్, మెడికల్, ఎడ్యుకేషన్, లిట్రెరి, స్పోర్ట్స్, ఫైన్ ఆర్ట్స్ రంగాల్లో అవార్డులకు ఎంపికైన వారికి సిఎం రేవంత్ రెడ్డి చేతుల మీదుగా లక్ష రూపాయలు, అదే విధంగా సోషల్ వర్క్, మెడికల్, ఎడ్యుకేషన్ అవార్డులకు ఎంపికైన సంస్థలకు రూ.2లక్షల చెక్కులను అందిస్తామన్నారు. అవార్డులకు దరఖాస్తు చేసుకోవడానికి ప్రధాన పత్రికల్లో నోటిఫికేషన్ వేయాలని క్రిస్టియన్ మైనార్టీ ఫైనాన్స్ కార్పొరేషన్ మేనేజింగ్ డైరెక్టర్ సబితను ఆదేశించారు. క్రిస్మస్ వేడుకల సందర్భంగా ముఖ్యమంత్రి రేవంత్ రెడ్డి హాజరయ్యే విందుకు ఎలాంటి లోటు పాట్లు లేకుండా చూడాలన్నారు.

ఈ సమావేశంలో రాష్ట్ర ప్రభుత్వ సలహాదారులు షబ్బీర్ అలీ, తెలంగాణ క్రిస్టియన్ మైనార్టీ ఫైనాన్స్ కార్పొరేషన్ చైర్మన్ దీపక్ జాన్, హైదరాబాద్ పోలీస్ కమిషనర్ సి.వి ఆనంద్, ప్రభుత్వ ప్రత్యేక కార్యదర్శి తఫ్సీర్ ఎక్బాల్, జీఏడి డైరెక్టర్ ఎస్.వెంకట్రావు, మైనార్టీ ఫైనాన్స్ కార్పొరేషన్ వీసీ ఎండీ కాంతి వెస్లీ, మాజీ ఎమ్మెల్యే క్రిస్టెన్ లాజరస్,తెలంగాణ క్రిస్టియన్ మైనార్టీ ఫైనాన్స్ కార్పొరేషన్ మేనేజింగ్ డైరెక్టర్ సబిత తదితరులు పాల్గొన్నారు.

రోడ్డు ప్రమాదంలో తండ్రి, కొడుకు మృతి

ముగ్గురికి తీవ్ర గాయాలు

అల్లాదుర్గం, నవంబరు 26, ప్రభాతవార్త: హైవే బ్రిడ్జిని కారు ఢీకొన్న సంఘటనలో తండ్రీ కొడుకులు మృతి చెందిన సంఘటన పోలీసు ఠాణా సమీపంలోని 161వ జాతీయ రహదారిపై బుధవారం చోటు చేసుకుంది. ఎస్ఐ ప్రవీణ్‌రెడ్డి కథనం ప్రకారం రాజశేఖర్, తండ్రి శివరాజ్, తల్లి లక్ష్మీబాయి, తమ్ముడి భార్య అరుణ, కూతురు అనన్యలతో కలిసి బుధవారం హైద్రాబాద్ నుంచి బోధన్‌కు కారులో వెళుతుండగా మండల కేంద్రమైన అల్లాదుర్గం వద్దకు చేరుకోగానే బ్రిడ్జికి కారు బలంగా ఢీకొందన్నారు. క్షతగాత్రులను జోగిపేట ప్రభుత్వ ఆసుపత్రికి తరలించారు. ఆసుపత్రిలో చికిత్స అందుకుంటూ రాజశేఖర్ మరణించాడన్నారు. మెరుగైన చికిత్స కోసం జోగిపేట ఆసుపత్రి నుంచి సంగారెడ్డి అసుపత్రికి తరలించగా తండ్రి శివరాజ్ కానరానిలోకాలకు చేరిపోయాడన్నారు. మృతుడు శివరాజ్ మెడికల్ కళాశాల ప్రొఫెసర్‌గా గుర్తించారు. రోడ్డు ప్రమాదానికి గురైన వారందరూ నిజామాబాద్ జిల్లా బోధన్‌కు చెందినవారన్నారు. మృతుడు రాజశేఖర్ సోదరుడు దేశ్‌ముఖ్ చంద్రశేఖర్ ఫిర్యాదు మేరకు కేసు నమోదు చేసి దర్యాప్తు చేస్తున్నట్లు ఎస్ఐ ప్రవీన్‌రెడ్డి వివరించారు.

ప్రమాదానికి గురైన కారు

ఎఇ పోస్టులకు నేడు సర్టిఫికెట్ పరిశీలన

హాజరు కాని వారికి 29న అవకాశం

షెడ్యూల్ ప్రకటించిన టీజీపీఎస్‌సీ

హైదరాబాద్, నవంబరు 27, ప్రభాతవార్త: తెలంగాణ రాష్ట్రంలోని వివిధ ఇంజనీరింగ్ డిపార్ట్ మెంట్లలో అసిస్టెంట్ ఇంజనీర్(ఏఈ), మున్సిపల్ అసిస్టెంట్ ఇంజనీర్, టెక్నికల్ ఆఫీసర్ అండ్ జూనియర్ టెక్నికల్ ఆఫీసర్ పోస్టులకి ఎంపికైన అభ్యర్థులకి రెండో విడతలో సర్టిఫికెట్ వెరిఫికేషన్ షెడ్యూల్‌ను తెలంగాణ పబ్లిక్ సర్వీస్ కమిషన్ బుధవారం ప్రకటించింది. గురువారం కమిషన్ కార్యాలయంలో సర్టిఫికెట్ వెరిఫికేషన్‌ను నిర్వహించనున్నట్టు తెలిపింది.

ఎవరైనా ఏదైనా కారణాలతో గురువారం(నవంబర్ 28) హాజరు కాకపోతే శుక్రవారం(నవంబర్ 29)న నిర్వహిం చనున్నట్టు కమిషన్ ప్రకటించింది. అభ్యర్థులు గురువారం ఉదయం 10.30 గంటగల నుంచి హాజరు కావాలని సూచించారు.

లగచర్ల గిరిజనులపై దాడి వాస్తవం

ఎస్సీ, ఎస్టీ కమిషన్ ఛైర్మన్ వెంకటయ్య

హైదరాబాద్, నవంబరు 27, ప్రభాతవార్త: లగచర్లలో గిరిజనులపై పోలీసులు విచక్షణారహితంగా దాడి చేశారన్నది వాస్తవమని రాష్ట్ర ఎస్సీ, ఎస్టీ కమిషన్ ఛైర్మన్ బక్కి వెంకటయ్య అన్నారు. కొంతమంది పోలీసులు మద్యం మత్తులో ఇండ్లలోకి చొరబడి మహిళలని కూడా చూడకుండా ఇష్టమొచ్చినట్టు కొట్టినట్లు అక్కడి గిరిజన రైతులు, మహిళలు తమతో చెప్పినట్లు పేర్కొన్నారు. ఒక ఛానల్‌కు ఇచ్చిన ఇంటర్వూలో వెల్లడిస్తూ బూటుకాళ్లతో చెప్పుకోలేని చోట తన్నారని కూడా మహిళలు విలపించినట్లు తెలిపారు. అంతేకాకుండా భూమిలిచ్చేందుకు సిద్ధంగా లేమని చెప్తున్నారని తెలిపారు. అక్కడి వాస్తవ పరిస్థితులను ప్రభుత్వానికి నివేదించాలని కలెక్టర్‌ను ఆదేశించామన్నారు. ఈ విష యంపై త్వరలోనే ముఖ్యమంత్రి రేవంత్‌రెడ్డి దృష్టికి కూడా ఎస్సీ,ఎస్టీ కమిషన్ తీసుకెళ్లాలని నిర్ణయించిందని వెల్లడించారు. ఇటీవల లగచర్ల గ్రామంతోపాటు చుట్టుపక్కల గ్రామాలను తమ కమిషన్ సందర్శించిందన్నారు. సంగారెడ్డి జైల్లో ఉన్న గిరిజనరైతులను స్వయంగా వెళ్లి కలిసిందని చెప్పారు.

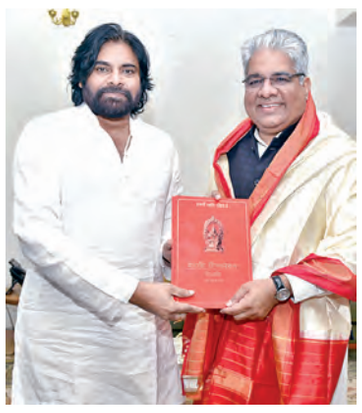

- కేంద్రమంత్రి భూపేంద్ర యాదవ్‌తో పవన్ కల్యాణ్ బేటీ

ఎర్రచందనం అమ్మకాలు, ఎగుమతుల ప్రక్రియను సింగల్ విండో విధానానికి మార్చాలి

- ఉప ముఖ్యమంత్రి పవన్ కళ్యాణ్

విజయవాడ,నవంబరు27,ప్రభాతవార్తప్రతినిధి: అంతర్జాతీయ స్థాయిలో నిర్వహించే ఈ - వేలంలో మెరుగైన ఫలితాలు వస్తాయని ఉప ముఖ్యమంత్రి పవన్ కళ్యాణ్ అన్నారు.ఎర్రచందనం అమ్మకాలు, ఎగుమతుల ప్రక్రియను సింగల్ విండో విధానానికి మార్చాలని కోరారు. కేంద్ర అటవీ, పర్యావరణ శాఖ మంత్రి భూపేంద్ర యాదవ్‌ను ఢిల్లీ పర్యటనలో భాగంగా పవన్ కలుసుకున్నారు.ఈ విషయాన్ని బేటీలో పవన్ కేంద్రమంత్రికి తెలియచేశారు. ఎర్రచందనం రక్షణ, స్మగ్లింగ్ నిరోధం, దుంగల అమ్మకం విషయంలో అనుసరిస్తున్న విధానాల మీద కేంద్ర మంత్రితో చర్చించారు.

పవన్ కల్యాణ్ కేంద్ర మంత్రి దృష్టికి ఈ విషయాలు తీసుకువచ్చారు. బొటానికల్ సర్వే ఆఫ్ ఇండియా ఇటీవల ప్రతిపాదించిన ప్రకారం ఎర్రచందనం అమ్మకం, ఎగుమతి చేసే విషయంలో సింగిల్ విండో విధానం ఉంటే మేలు జరుగుతుంది. ఈ విధానానికి ఆంధ్రప్రదేశ్ అటవీశాఖ కస్టోడియన్ గా వ్యవహరిస్తుంది. ఈ ప్రతిపాదనను పరిశీలించలరు. ఆంధ్రప్రదేశ్ అటవీశాఖ ఆధ్వర్యంలో ఎర్రచందనం గ్రేడింగ్, వేలం, ఎగుమతి సాగిస్తుంది. తద్వారా ఈవేలం ద్వారా రెవెన్యూ పెరుగుతుందన్నారు.ఎర్రచందనం అరుదైన వృక్ష సంపద. ఆంధ్ర ప్రదేశ్ అటవీ ప్రాంతంలోనే పెరుగుతుంది. ఈ క్రమంలో కేంద్రం నిబంధనలను సవరించి ఆంధ్రప్రదేశ్ వెలుపల పట్టుబడిన ఎర్రచందనం సైతం సింగిల్ విండో వేలంలో భాగం కస్టోడియన్ గా ఉండే ఆంధ్ర ప్రదేశ్ రాష్ట్రానికే దక్కేలా చూడాలి. దీనివల్ల ఏ రాష్ట్రానికి ఆ రాష్ట్రంలో పట్టుబడిన ఎర్రచందనం అమ్ముకోవడానికి కుదరదు. అమ్మకాలు, ఎగుమతులు ఒకే విధానం ద్వారా కొనసాగుతుంది. కేంద్ర పర్యవేక్షణతో ఆంధ్రప్రదేశ్ ప్రభుత్వం కస్టోడియన్ గా కొనసాగుతుందని పవన్ కల్యాణ్ వివరించారు.

గంజాయి, డ్రగ్స్ నియంత్రణ కోసం' ఈగల్ ' యాంటి నార్కోటిక్స్ టాస్క్ ఫోర్స్ ఏర్పాటు : హోంమంత్రి అనిత

-ముఖ్యమంత్రి చేతులమీదుగా త్వరలోనే ఈగల్ 1972 టోల్ ఫ్రీ నంబర్ ఆవిష్కరణ

విజయవాడ.నవంబర్,27,ప్రభాతవార్తప్రతినిది; గంజాయి, డ్రగ్స్ నియంత్రణ కోసం ఏర్పాటు చేసిన యాంటి నార్కోటిక్స్ టాస్క్ ఫోర్స్ కు ఈగల్ పేరును నిర్ణయించినట్లు హోంమంత్రి వంగపూడి అనిత వెల్లడించారు. అక్రమ, అసాంఘిక, సంఘ విద్రోహ శక్తుల పీచమణిచేలా ముఖ్యమంత్రి చంద్రబాబు నాయుడు ఈ పేరును సరిగ్గా సూచించారని హోంమంత్రి పేర్కొన్నారు. సచివాలయంలో బుధవారం జరిగిన మంత్రుల సబ్ కమిటీలో హోంమంత్రి అనిత మాట్లాడుతూ.. గంజాయి సాగు, సరఫరాపై ఉక్కుపాదం మోపేలా ప్రతి జిల్లాలో నార్కోటిక్ కంట్రోల్ సెల్, నార్కోటిక్ పోలీస్ స్టేషన్ ఏర్పాటు చేయనున్నట్లు వెల్లడించారు. ప్రజలను చైతన్యపరచి డ్రగ్స్ వాడకాన్నీ పూర్తిగా నిరోధిస్తామని ఆమె స్పష్టం చేశారు. ఖిమహా సంకల్పంఖి పేరుతో భారీ అవగాహన సదస్సుల నిర్వహణకు కసరత్తు జరుగుతోందన్నారు. స్లోగన్స్, ప్లెడ్జ్ లతో రాష్ట్ర, జిల్లా, మండల, గ్రామస్థాయి కమిటీల ద్వారా అవగాహన సదస్సుల నిర్వహణకు ప్రణాళిక రచిస్తున్నట్లు తెలిపారు. పాఠశాలలు, కాలేజీలు, యూనివర్సిటీలు, గ్రామ, వార్డు సచివాలయాల పరిధిలోని యువతను భాగస్వామ్య చేసి పెద్దఎత్తున క్యాంపెయిన్లు నిర్వహించనున్నట్లు స్పష్టం చేశారు. అవగాహన సదస్సులతో పాటు ఐ అండ్ పీఆర్, ఏపీ డ్రోన్ కార్పొరేషన్ల భాగస్వామ్యంతో ప్రచారం కల్పించి ప్రక్షాళన చేపడతామన్నారు. ముఖ్యమంత్రి చేతులమీదుగా త్వరలోనే ఈగల్ 1972 టోల్ ఫ్రీ నంబర్ ఆవిష్కరించనున్నట్లు హోంమంత్రి స్పష్టం చేశారు. ఎక్కడ గంజాయి, డ్రగ్స్ గురించిన సమాచారం తెలియవచ్చినా సత్వరమే స్పందించి చర్యలు తీసుకునేలా పటిష్ట వ్యవస్థను రూపొందిస్తున్నామన్నారు. గంజాయి సాగు, సరఫరాపై దేగకన్నేసి నిశితంగా నిఘా పెట్టనున్నట్లు హోంమంత్రి పేర్కొన్నారు. గంజాయి, డ్రగ్స్ గమ్యస్థానాలను అంతమొందిస్తామన్నారు. జాయింట్ టాస్క్ ఫోర్స్ ద్వారా గంజాయి రవాణా మార్గాలను మట్టుబెడతామన్నారు. అత్యాధునిక టెక్నాలజీ వినియోగంతో గంజాయి, డ్రగ్స్ నియంత్రణకు అడుగులు వేస్తున్నామన్నారు. జీపీఎస్, ఆర్ఎఫ్ఐడీ, ట్రాకింగ్ సిస్టం, ఏఐ ఆధారిత సీసీ నిఘా,ఫేసియల్ రికగ్నిషన్, ప్రొఫైలింగ్, సోషల్ మీడియా మానిటరింగ్, డిజిటల్ ఫోరెన్సిక్, సైబర్ ఇంటెలిజెన్స్, ఐటీ టెక్నాలజీని సమర్థవంతంగా వినియోగించుకోవాలన్నారు. పోలీస్, జీఏడీ,వైద్య,అటవీశాఖ,జిల్లాలలోని అధికార యంత్రాంగంతో సమన్వయం చేసుకుని క్షేత్రస్థాయిలో తుదముట్టించనున్నట్లు చెప్పారు. విద్య, మున్సిపల్, రవాణా, యువజన,గిరిజన శాఖల సహకారంతో ముందుకు వెళతామన్నారు. రాబోయే ఆరు నెలల్లో గంజాయిని అంతమొందించే దిశగా అన్ని మార్గాలపైనా దృష్టిసారిస్తామని హోంమంత్రి తెలిపారు. గంజాయి, డ్రగ్స్ నియంత్రణపై జరిగిన మంత్రుల కమిటీ భేటీలో ఐటీ శాఖ మంత్రి నారా లోకేశ్ , వైద్యశాఖ మంత్రి సత్యకుమార్ , స్త్రీ,శిశు సంక్షేమం, గిరిజన సంక్షేమ మంత్రి సంధ్యారాణి, ఎక్సైజ్, మైనింగ్ శాఖ మంత్రి కొల్లు రవీంద్రలు పాల్గొన్నారు.

యాంటీ నారోటిక్స్‌పై జరిగిప మంత్రివర్గ ఉప సంఘంలో ఈగల్ వివరాలు వెల్లడిస్తున్న హోంమంత్రి అనిత

ఎంవిఐ, ఎఎంవిఐల ఫీల్డ్ శిక్షణకు నిధులివ్వండి

కేంద్ర మంత్రి గడ్కరీకి మంత్రి పొన్నం విజ్ఞప్తి

హైదరాబాద్, నవంబరు 27, ప్రభాతవార్త : తెలంగాణలో ఎంవిఐలు, ఎఎంవిఐలకు నాణ్యమైన సాంకేతిక ఫీల్డ్ శిక్షణ ఇవ్వడానికి నిధులు మంజూరు చేయాలని కేంద్ర రోడ్డు రవాణా రహదారులశాఖ మంత్రి నితిన్ గడ్కరీకి రాష్ట్ర రవాణాశాఖ మంత్రి పొన్నం ప్రభాకర్ విజ్ఞప్తి చేశారు. అలాగే, రాష్ట్రంలో 37 ఆటోమేటెడ్ వెహికిల్ ఫిటెనెస్ టెస్టింగ్‌స్టేషన్ల ఏర్పాటుకు పరిపాలనా అనుమతులు మంజూరు చేయాలని కోరారు. ఈ మేరకు మంత్రి పొన్నం బుధవారం కేంద్రమంత్రి గడ్కరీతో ఢిల్లీలోని ఆయన నివాసంలో సమావేశమ య్యారు. ఈ సందర్భంగా తెలంగాణలో రవాణా శాఖ వాహనాల రిజిస్ట్రేషన్లను వాహన్ పోర్టల్‌కు డ్రైవింగ్ లైసెన్సులు, సారథి పోర్టల్‌కు మార్చడం, వాహన స్క్రాపింగ్ సౌకర్యాల ఏర్పాటు, ప్రభుత్వ, ప్రైవేట్ పాఠశాలల్లో చిల్డ్రన్ ట్రాఫిక్ అవేర్‌నెస్ పార్కుల ఏర్పాటు రోడ్డు భద్రత కార్యక్రమాలను చేపడుతోందని చెప్పారు. రెండు రిజిస్టర్డ్ వెహికల్ స్క్రాపింగ్ ఫెసిలిటీ కేంద్రాలు ఇప్పటికే ఆమోదం పబడ్డాయనీ, ఎలక్ట్రిక్ వాహనాల వాడకం, కొనుగోలును ప్రోత్సహించడానికి 100 శాతం రోడ్డు పన్ను, రిజిస్ట్రేషన్ ఫీజులు మినహాయిస్తూ తెలంగాణ ప్రభుత్వం ఉత్తర్వులు జారీ చేసిందని పేర్కొన్నారు. మేడ్చల్ మల్కాజ్‌గిరి జిల్లాలో ఇటీవల 40 ఎకరాల ప్రభుత్వ భూమిని గుర్తించామనీ, అక్కడ ఢిల్లీలోని ఐడిఐఆర్ తరహాలో 15వ ఫైనాన్స్ కమిషన్ కింద హైదరాబాద్ మెట్రోపాలిటన్ ఏరియాలో డ్రైవర్లకు శిక్షణకు ఇన్‌స్టిట్యూట్ ఆఫ్ డ్రైవింగ్ ట్రైనింగ్ అండ్ రీసర్చ్ ఏర్పాటుకు అనుమతివ్వాలని విజ్ఞప్తి చేశారు. బహుళ లేన్ ఆటోమేటిక్ వెహికిల్స్ ఫిటెనెస్ టెస్టింగ్ స్టేషన్‌ను నిర్మించడానికి అనుమతి ఇవ్వాలనీ, రోడ్ సేఫ్టీ కోసం పబ్లిక్ వాహనాల పర్యవేక్షణ కోసం ఇంటిగ్రేటెడ్ కమాండ్ కంట్రోల్ సెంటర్ ఏర్పాటు చేయాలనికోరారు. ఇవి చార్జింగ్ స్టేషన్ల స్థాపనకు భారీ డిమాండ్, ఎప్పటికప్పుడు అభివృద్ధి చెందుతున్న సాంకేతికతను దృష్టిలో ఉంచుకుని సహకరించాలనీ, అందుబాటులో ఉన్న 21 డ్రైవింగ్ టెస్టింట్ ట్రాక్‌లను ఆటోమేట్ చేయడానికి మద్దతు ఇవ్వాలని కోరారు. అంతేకాకుండా తన నియోజకవర్గం హుస్నాబాద్ లో పలు సింగిల్ రోడ్లను డబుల్ రోడ్లుగా విస్తరిం చేందుకు నిధులు మంజూరు చేయాలనీ, మంత్రి పొన్నం కేంద్ర మంత్రి గడ్కరీని కోరారు. మంత్రి వెంట ఎంపీలు మల్లు రవి, బలరాం నాయక్, రఘురాం రెడ్డి, వంశీకృష్ణ, సురేష్ షెట్కార్ ఉన్నారు.

బుధవారం న్యూఢిల్లీలో కేంద్రమంత్రి నితిన్‌గడ్కరీని కలిసిన మంత్రి పొన్నం ప్రభాకర్ తదితరులు

కాంగ్రెస్ ప్రభుత్వంలో రైతులకు పండగే

రాష్ట్ర వ్యవసాయశాఖ మంత్రి తుమ్మల నాగేశ్వర రావు

షాద్‌నగర్ వ్యవసాయ మార్కెట్ కమిటీ ప్రమాణస్వీకారం

షాద్‌నగర్, నవంబరు 27 ప్రభాతవార్త : కాంగ్రెస్ ప్రభుత్వంలో రైతులకు పండగేనని దేశంలో ఎక్కడా లేని విధంగా 22 లక్షల మంది రైతులకు 18వేల కోట్లు రుణమాఫీ చేశామని, త్వరలోనే పాలమూరు జిల్లాలో జరిగే రైతు పండగ ద్వారా రుణమాఫీ అందని రైతులకు అందరికీ మూడువేల కోట్ల రూపాయలను అందజేయబోతు న్నామని రాష్ట్ర వ్యవసాయశాఖ మంత్రి తుమ్మల నాగేశ్వర్ రావు అన్నారు. బుధవారం రంగారెడ్డి జిల్లా షాద్‌నగర్ నియోజకవర్గ కేంద్రంలో స్థానిక ఎమ్మెల్యే వీర్లపల్లి శంకర్ ఆధ్వర్యంలో నూతన మార్కెట్ పాలకవర్గ ప్రమాణస్వీకారోత్సవ కార్యక్రమానికి మంత్రి తుమ్మల, రాష్ట్ర గిడ్డంగుల సంస్థ చైర్మన్ నాగేశ్వర్‌రావు, మాజీ ఎమ్మెల్యేలు చౌలపల్లి ప్రతాప్ రెడ్డి, బీష్వ కిష్టయ్య, తదితరులు హాజరయ్యారు. ఈ సందర్భంగా మార్కెట్ యార్డులో ఏర్పాటు చేసిన ప్రమాణస్వీకారోత్సవ సభలో మార్కెట్ కమిటీ చైర్ పర్సన్‌గా సులోచన కృష్ణారెడ్డి, వైస్ చైర్మన్‌గా మహ్మద్ అలీఖా

ఐపిఎల్‌లో తెలుగు క్రికెటర్లు

స్టార్ ప్లేయర్లపై యూత్ ఆధిక్యం

వీరిపైనే ఫ్రాంచైజీల భారీ అంచనాలు

ఢిల్లీ: ఐపిఎల్ 2025 హంగామా మొదలైంది. ఐపిఎల్ ఉన్న 182 మంది ఆటగాళ్లలో 10వ వంతు ఆటగాళ్లు తెలుగు క్రికెటర్లే ఉన్నారు. తెలంగాణ, ఆంధ్రప్రదేశ్ నుండి ఐపిఎల్ వేలంలో పాల్గొన్న క్రికెటర్లకు కళ్లు చెదిరే డిమాండ్ కనిపించింది. కొంతమంది సీనియర్స్, స్టార్ ఇమేజ్ ఉన్న క్రికెటర్స్ కంటే ఈ యువ తెలుగు క్రికెటర్లే ఎక్కువ ధర పలికారు. హైదరాబాద్లోనే పుట్టి, పెరిగిన ఫాస్ట్ బౌలర్ మొహమ్మద్ సిరాజ్‌కు ఐపిఎల్లో భారీ డిమాండ్ ఉంది. గతంలో రాయల్ ఛాలెంజర్స్ బెంగళూరుకు ప్రాతినిధ్యం వహించిన సిరాజును దక్కించుకునేందుకు గుజరాత్ టైటాన్స్, రాజస్థాన్ రాయల్స్, చెన్నై సూపర్ కింగ్స్ ఆసక్తి చూపించడంతో రూ.2 కోట్ల బేస్ ప్రైస్ ఉన్న సిరాజ్ ధర ఏకంగా రూ.12.25 కోట్లకు పెరిగింది. తొలుత గుజరాత్, చెన్నై పోటాపోటీగా సిరాజ్ ధరను రూ. 8 కోట్ల ధర వరకు పెంచాయి. ఆ తరువాత గుజరాత్, బెంగళూరు జట్ల మధ్య పోటీ ఏర్పడింది. అంతిమంగా గుజరాత్ రూ.12.25 కోట్లు పెట్టి సిరాజును సొంతం చేసుకుంది.

ఐపిఎల్లో క్రేజ్ ఉన్న మరో హైదరాబాద్ బ్యాట్సమన్ తిలక్ వర్మ. తిలక్‌ను వేలానికి ముందుగా ముంబై జట్టు రూ.8 కోట్లకు రీటెయిన్ చేసుకుంది. గత ఐపిఎల్ సీజన్లో అతను తన సత్తా చాటుకుని డిమాండ్ ఉన్న ప్లేయర్ అనిపించుకున్నాడు. మ్యాచ్ ఎలాంటి పరిస్థితిలో ఉన్నా సరే ఒత్తిడికి గురికాకుండా అగ్రెసివ్ స్టైల్లో బ్యాటింగ్ చేయడం అతడి ప్రత్యేకత. టీ20 ఫార్మాట్ వరుసగా మూడు సెంచరీలు చేసిన మొదటి బ్యాట్స్‌మన్ కూడా కావడం విశేషం. టీ20 ఇన్నింగ్స్‌లో 150 ప్లస్ రన్స్ చేసిన ఫస్ట్ ఇండియన్ బ్యాట్స్మెన్ కూడా తిలకే. ఇక ఆల్ రౌండర్ విశాఖపట్నం నితీష్ కుమార్‌రెడ్డి పర్ ఫార్మెన్స్ చూస్తే చేతికి బాల్ ఇచ్చినా, బ్యాట్ ఇచ్చినా రెచ్చిపోవడమే పనిగా పెట్టుకున్నాడు. నితీష్‌ని సన్‌రైజర్స్ హైదరాబాద్ రూ.6 కోట్లు పెట్టి రీటెయిన్ చేసుకుంది. గత ఐపిఎల్లో నితీష్ పర్ఫార్మెన్స్ ఆ తరువాత టీమిండియాలోనూ ఛాన్స్ దక్కేలా చేసింది. ఈ వేలంలో సీనియర్స్ సిరాజ్, తిలక్, నితీష్ కుమార్‌రెడ్డికి పలికిన ధరలు కంటే ఎక్కువ. ఐపిఎల్లోకి వీళ్లకంటే ముందే ఎంట్రీ ఇచ్చి సీనియర్స్ అజింక్య రహానే, వాషింగ్టన్ సుందర్, కృనాల్ పాండ్య లాంటి ఆటగాళ్లు కూడా అంత ధర పలకలేదు. కాగా ఐపిఎల్ ఫాలో అయ్యే వారికి గుర్తుకొచ్చే గుంటూరు షేక్ రషీద్‌ను చెన్నై సూపర్ కింగ్స్ రూ.30 లక్షలు పెట్టి కొనుగోలు చేసింది.

గతేడాది కూడా ఆయన చెన్నై సూపర్ కింగ్స్‌లోనే ఉన్నాడు. ఈ ఏడాది కూడా ఆ జట్టు మరోసారి అతడిని సెలెక్ట్ చేసుకుందంటే అది అతడిపై ఉన్న నమ్మకాన్ని సూచిస్తోంది. అలాగే కాకినాడకు చెందిన పెనుమత్స సత్యనారాయణరాజును ముంబై ఇండియన్స్ రూ.30 లక్షలు పెట్టి సొంతం చేసుకుంది. డొమెస్టిక్ క్రికెట్‌లో రాణిస్తున్న అతనికి ఇదే తొలి ఐపిఎల్ సీజన్. పేస్ బౌలింగ్‌లో రాజు దిట్ట. అందుకే ముంబై అతన్ని సెలెక్ట్ చేసుకుంది. డొమెస్టిక్ క్రికెట్లో రాణిస్తున్న మరో క్రికెటర్ శ్రీకాకుళానికి చెందిన త్రిపురపై ఢిల్లీ క్యాపిటల్స్ ఆశలు పెట్టుకుంది. రూ.30 లక్షలు పెట్టి వేలంలో అతన్ని సొంతం చేసుకుంది. ఢిల్లీ క్యాపిటల్స్ స్పిన్ బౌలింగ్‌కు అతడు ఒక అసెట్ అవుతాడని ఢిల్లీ ప్లాన్ చేసుకుంటోంది. ఏపి డొమెస్టిక్ క్రికెట్లో రాణిస్తున్న మరో యువ కెరటం పైలా అవినాష్. విశాఖపట్నానికి చెందిన ఈ యువ క్రికెటర్ ను పంజాబ్ కింగ్స్ సొంతం చేసుకుంది. ఈ ఆల్ రౌండర్ కోసం పంజాబ్ రూ.30 లక్షలు వెచ్చించింది.

గ్లోబల్ సూపర్ లీగ్‌లో.. 'అమెజాన్' గెలుపు

6 వికెట్ల తేడాతో ఓడిన లాహోర్ ఖలందర్స్

ఢిల్లీ: గ్లోబల్ సూపర్ లీగ్-2024లో భాగంగా లాహోర్ ఖలందర్స్‌తో జరిగిన మ్యాచ్‌లో అమెజాన్ వారియర్స్ విజయం సాధించింది. గయానా వేదికగా గ్లోబల్ సూపర్ లీగ్ భారత కాలమానం ప్రకారం బుధవారం నుండి ప్రారంభమైంది. ఈ లీగ్‌లో భాగంగా లాహోర్ ఖలందర్స్,గయానాఅమెజాన్ వారియర్స్ జట్లు తలపడ్డాయి. ఈ మ్యాచ్‌లో 6 వికెట్ల తేడాతో అమెజాన్ వారియర్స్ గెలుపొందింది. ఈ మ్యాచ్‌లో తొలుత బ్యాటింగ్ చేసిన ఖలందర్స్ 19.2 ఓవర్లలో 125 పరుగులకు ఆలౌట్ అయింది. టామ్ ఏబెల్ 48 పరుగులతో టాప్ స్కోరర్‌గా నిలువగా, వికెట్ కీపర్ రొసింగ్టన్ 25 పరుగులు, లూక్ వెల్స్ 11 పరుగులతో రెండంకెల స్కోర్లు చేయగలిగారు. అమెజాన్ వారియర్స్ బౌలర్లలో ప్రిటోరయస్ 4 వికెట్లు, తంజిమ్ మసన్ సకీబ్ 2 వికెట్లు, హసన్ ఖాన్ 2 వికెట్లు, ఇమ్రాన్ తాహిర్ ఒక వికెట్‌ను దక్కించుకున్నారు. 126 పరుగుల లక్ష్యాన్ని ఛేదించేందుకు బరిలోకి దిగిన అమెజాన్ వారియర్స్ బ్యాటర్ షాయ్ హోప్ 45 పరుగులతో నాటౌట్‌గాను, కీమో పాల్ 27 పరుగులు చేసి నాటౌట్‌గా రాణించడంతో 17.5 ఓవర్లలో 4 వికెట్లు కోల్పోయి విజయ తీరాలకు చేరింది. వారియర్స్ ఇన్నింగ్స్‌లో మొయిన్ లీ 17 పరుగులు, మార్క్ దయాల్ 1 పరుగు, షిక్రమోన్ హెట్‌మైర్ 14 పరుగులు, రోస్టన్ ఛేస్ 15 పరుగులు చేశారు. ఖలందర్స్ బౌలర్లలో సలనఖమన్ మిర్జా 2 వికెట్లు, ఆసిఫ్ ఆఫ్రిది 2 వికెట్లు పడగొట్టారు.

బిడబ్ల్యూఎఫ్ ఫైనల్స్‌కు గాయత్రి, ట్రెసా

ఢిల్లీ: ప్రపంచ బ్యాడ్మింటన్ సమాఖ్య (బిడబ్ల్యూఎఫ్) వరల్డ్ టూర్ ఫైనల్స్‌కు భారత్ జంట పుల్లెల గాయత్రి గోపీచంద్-ట్రెసా జాలీ జోడీ అర్హత సాధించింది. మహిళల డబుల్స్‌లో గాయత్రి-ట్రెసా వరల్డ్ ర్యాంకింగ్‌నప్రకారం అర్హత సాధించారు. బిడబ్ల్యూఎఫ్ ప్రకటించిన ఈ ర్యాంకింగ్స్‌లో టాప్ 8 జోడీలు ప్రతిష్టాత్మక టోర్నీ అడతాయి.

భారత్ నుండి ఈ టోర్నీలో వీరిద్దరు మాత్రమే బరిలోకి దిగుతున్నారు. ఈ సీజన్‌లో గాయత్రి-ట్రెసా నిలకడగా రాణించారు. చైనా మాస్టర్స్ టోర్నమెంట్‌లో ప్రిక్వార్టర్స్‌లోనే ఓడినా, ఇతర టోర్నీల ప్రదర్శన వారికి ఈ అవకాశం కల్పింప చేసింది. సింగపూర్ ఓపెన్, మకావు ఓపెన్‌లలో గాయత్రి, ట్రెసా సెమీఫైనకు చేరారు. ఇప్పటి వరకూ బిడబ్ల్యూఎఫ్ టూర్ ఫైనల్స్‌లో మహిళల సింగిల్స్ విభాగంలో పీవీ సిందు మాత్రమే 2018లో విజేతగా నిలిచింది. చైనాలోని హోంగ్జూలో డిసెంబరు 11-15 తేదీల మధ్య బీడబ్ల్యూఎఫ్ ఫైనల్స్ జరుగుతాయి.

డోపింగ్ టెస్ట్ నిరాకరణతో బజరంగ్ 4 యేళ్లు బ్యాన్

ఢిల్లీ: భారత్ స్టార్ రెజ్లర్ బజరంగ్ పునియా తాజాగా నిషేధానికి గురయ్యాడు. యాంటీ డోపింగ్ నిబంధనలు ఉల్లంఘించినందుకు నాడా అతడిపై నాలుగేళ్ల నిషేధం విధించింది. మార్చి 10న జాతీయ జట్టుకు ఎంపిక ట్రయల్స్ సందర్భంగా డోప్ టెస్ట్ కోసం నమూనా ఇవ్వడానికి అతడు నిరాకరించడం వల్ల ఈ నిర్ణయానికి వచ్చినట్లు తెలుస్తోంది.

బ్యాడ్మింటన్ టోర్నీలో భారత్ శుభారంభం

ఢిల్లీ: సయ్యద్ మోడీ ఇంటర్నేషనల్ వరల్డ్ టూర్ సూపర్-300 బ్యాడ్మింటన్ టోర్నీ మిక్స్‌డ్ డబుల్స్, మహిళల, పురుషుల సింగిల్స్ విభాగాల్లో భారత్ ఆటగాళ్లు శుభారంభం చేశారు. తెలంగాణకు చెందిన సిక్కిరెడ్డి-సుమిత్‌రెడ్డి ద్వయం గద్దె రుత్విక శివాని-రోహన్ కపూర్ జోడీ, కె మనీషా-షేక్ గౌస్ జంట తొలి రౌండ్ మ్యాచ్‌లో గెలిచి ప్రిక్వార్టర్ ఫైనల్స్‌కు అర్హత సాధించాయి. తొల రౌండ్ మ్యాచ్‌లో టాప్ సీడ్ సిక్కి-సుమిత్ 21-10, 21-18తో సంజిత్ సుబ్రమణియన్-గౌరీ కృష్ణలపైన, శివాని-రోహన్ జోడీ 21-14, 21-12తో నితిన్-అనఘా ద్వయంపై విజయం సాధించారు. హైదరాబాద్‌కు చెందిన కె మనీషా-షేక్ గౌస్ జోడీ కూడా ప్రిక్వార్టర్ ఫైనల్‌కు చేరింది. తొలి రౌండ్‌లో మనీషా-గౌస్ ద్వయం 21-16, 12-21, 21-19తో నితిన్ కుమార్-రిధి కౌర్ తూర్‌లను ఓడించింది. ఇక మహిళల సింగిల్స్ విభాగంలో భారత్ ప్లేయర్లు నవ్య కందేరి, తన్వీ శర్మ, మాన్సిసింగ్ మెయిన్ డ్రాకు అర్హత పొందారు. క్వాలిఫయింగ్ మ్యాచ్‌ల్లో నవ్య 21-8, 21-8తో సాక్షి గహ్లావత్‌పై, తన్వీ శర్మ 21-12, 21-10తో అశి రావత్‌పైన, మాన్సి సింగ్ 21-11, 14-21, 21-12తో బోనం ప్రశంసపై గెలిచారు. కాగా పురుషుల సింగిల్స్ విభాగంలో భారత్ క్రీడాకారులు రిత్విక్, సిద్ధార్థ ప్రతాప్ సింగ్, సనీత్ దయానంద్ మెయిన్ డ్రాకు చేరుకున్నారు.. మరోవైపు పురుషుల డబుల్స్ విభాగం నుండి టాప్ సీడ్ సాత్విక్ సాయిరాజ్-చిరాగ్ శెట్టి జోడీ చివరి నిముషంలో వైదొలగింది.

వాణిజ్యం

ఆర్‌బిఐ గవర్నర్ పదవీకాలం పొడిగింపు!

న్యూఢిల్లీ, నవంబరు 27: తాజాగా చెన్నైలోని ఓ ప్రైవేట్ ఆసుపత్రిలో ఎసిడిటీ సంబంధిత కారణంగా చేరిన రిజర్వ్‌బ్యాంక్ గవర్నర్ మంగళవారం డిశ్చార్జ్ అయినా సంగతి మీకు తెలిసిందే.అయితే రిజర్వ్ బ్యాంక్ ఆఫ్ ఇండియా గవర్నర్‌గా శక్తికాంత దాస్ పదవీకాలం వచ్చే నెల డిసెంబర్‌తో ముగియనుంది. కానీ శక్తికాంత దాస్ ఆర్బిఐ గవర్నర్‌గా మరోసారి కొనసాగే అవకాశం ఉన్నట్లు తెలుస్తుంది. అయితే అతను మరోసారి మూడేళ్ల పదవీకాలం పాటు కొనసాగుతాడా లేదా అనేది స్పష్టంగా లేదు. ప్రస్తుత పదవీకాలం డిసెంబర్ 12తో ముగియడంతో ఆయన మరో రెండేళ్ల పాటు పదవిలో కొనసాగుతారని అంచనా వేస్తున్నారు.

శక్తికాంత దాస్‌కు గవర్నరుగా మూడో సారి అవకాశం గురించి చర్చలు కొనసాగుతున్నాయని, త్వరలో ప్రకటన వెలువడే అవకాశం ఉందని ఒకనివేదిక పేర్కొంది. ఆర్‌బీఐ గవర్నర్‌గా శక్తికాంత దాస్‌ను తిరిగి నియమించేందుకు ఆర్థిక మంత్రిత్వ శాఖ నుంచి ఒక సిఫార్సును అపాయింట్‌మెంట్స్ కమిటీ ఆఫ్ క్యాబినెట్ (ఏసీసీ)కి అందజేయడం జరిగింది. ఈ విషయంపై త్వరలో ఫైనల్ నిర్ణయం వెలువడే అవకాశంఉంది అని తెలిపారు. నివేదికల ప్రకారం మహారాష్ట్ర, జార్ఖండ్‌రాష్ట్రాల ఎన్నికల కారణంగా శక్తికాంత దాస్‌ను ఆర్‌బిఐ గవర్నర్‌గా తిరిగి నియమించడంలో ఆలస్యం జరిగి ఉండవచ్చు. మరోవారం రోజుల్లోగా ఆయన నియామకంపై చివరినిర్ణయం వెలువడే అవకాశంఉంది. ప్రైమ్‌మినిస్టర్ ఆఫీసులో కేబినెట్ నియామకాల కమిటీగవర్నర్ని నియమించే బాధ్యత ఉంటుంది. శక్తికాంత దాస్ మళ్లీ నియమితులైతే తన పదవీ కాలాన్ని రెండుసార్లు పొడిగించిన రెండవ ఆర్‌బిఐగవర్నర్‌అవుతారు. అలాగే అతని పదవీకాలాన్ని ఏడాదికి మించి పొడిగిస్తే అతను ఎక్కువ కాలం పని చేసిన ఆర్‌బిఐ గవర్నర్ల ర్యాంక్‌లో చేరతారు. 12 డిసెంబర్ 2018న ఉర్జిత్ పటేల్ తర్వాత గవర్నర్‌గా బాధ్యతలు చేపట్టిన శక్తికాంతదాస్ మూడేళ్లు పూర్తయిన తర్వాత 2021 డిసెంబర్‌లోరెండ వసారి తిరిగి గవర్నర్‌గా నియమితులయ్యారు.

అదానీకి మరో షాక్

ముంబై, నవంబరు 27: అదానీ సంస్థకు మరో ఎదురుదెబ్బ తగిలింది. అదానీ సంస్థ భాగస్వామిగా ఉన్న కొలంబో పోర్టు టెర్మినల్ ప్రాజెక్టు నిర్మాణానికి యూఎస్ ఇంటర్నేషనల్ డెవలప్‌మెంట్ ఫైనాన్స్ కార్పొరేషన్ (డీఎఫ్‌సీ) నుంచి రావాల్సిన రుణం ఆగిపోయింది. శ్రీలంక రాజధానిలో చేపడుతున్న ఈ ప్రాజెక్టు కోసం రూ.4,661 కోట్ల రుణాన్ని మంజూరు చేసేందుకు గత నవంబర్‌లో అమెరికా ప్రభుత్వ సంస్థ అయిన డీఎఫ్‌సీ అంగీకరించింది. అయితే, భారత ప్రభుత్వ యాన్ని సమీక్షించుకుంటున్నది. అదానీపై అమెరికా న్యాయశాఖ చేసిన ఆరోపణలపై అవగాహన ఉందని, ఈ అంశాన్ని సమీక్షిస్తున్నామని డీఎఫ్‌సీ ఒక ప్రకటనలో పేర్కొన్నది. పోర్టు టెర్మినల్ నిర్మాణానికి రుణం ఇస్తామని హామీ ఇచ్చినప్పటికీ, ఇప్పటి వరకు నిధులు విడుదల చేయని డీఎఫ్‌సీ ఇప్పుడు తన నిర్ణయం వెలువడే అవకాశంఉంది అని తెలిపారు. నివేదికల ప్రకారం మహారాష్ట్ర, జార్ఖండ్‌రాష్ట్రాల ఎన్నికల కారణంగా శక్తికాంత దాస్‌ను ఆర్‌బిఐ గవర్నర్‌గా తిరిగి నియమించడంలో ఆలస్యం జరిగి ఉండవచ్చు. మరోవారం రోజుల్లోగా ఆయన నియామకంపై చివరినిర్ణయం వెలువడే అవకాశంఉంది. ప్రైమ్‌మినిస్టర్ ఆఫీసులో కేబినెట్ నియామకాల కమిటీగవర్నర్ని నియమించే బాధ్యత ఉంటుంది. శక్తికాంత దాస్ మళ్లీ నియమితులైతే తన పదవీ కాలాన్ని రెండుసార్లు పొడిగించిన రెండవ ఆర్‌బిఐగవర్నర్‌అవుతారు. అలాగే అతని పదవీకాలాన్ని ఏడాదికి మించి పొడిగిస్తే అతను ఎక్కువ కాలం పని చేసిన ఆర్‌బిఐ గవర్నర్ల ర్యాంక్‌లో చేరతారు. 12 డిసెంబర్ 2018న ఉర్జిత్ పటేల్ తర్వాత గవర్నర్‌గా బాధ్యతలు చేపట్టిన శక్తికాంతదాస్ మూడేళ్లు పూర్తయిన

లాభాల్లో ముగిసిన స్టాక్ మార్కెట్లు

దేశీయ స్టాక్‌మార్కెట్ సూచీలు లాభాల్లో ముగిశాయి. రోజంతా ఒడుదొడుకులు ఎదుర్కొంటున్నప్పటికీ, చివరికి లాభాల్లో స్థిరపడ్డాయి.అంతర్జాతీయ మార్కెట్ల నుంచి సానుకూల సంకేతాలు సూచీలకు కలిపాయి. ముఖ్యంగా ఇజ్రాయెల్ హెజ్ బల్లా మధ్య కుదిరిన కాల్పుల విరమణ ఒప్పందం మన మార్కెట్లకు కలిసొచ్చింది. సెన్సెక్స్ ఉదయం 80,121.03 పాయింట్ల వద్ద (క్రితం ముగింపు 80,004.06) లాభాల్లో పరిశీలన. ఉదయం కాసేపు ఒడుదుకులు ఎదుర్కొన్నారు. మధ్యాహ్నం తర్వాత కొనుగోళ మద్దతుతో లాభాల్లో కొనసాగుతోంది. చివరికి 230 పాయింట్ల లాభంతో 80234 వద్ద స్థిరపడింది. నిఫ్టీ సైతం 80 పాయింట్ల లాభంతో 24274.90 వద్ద ముగిసింది. డాలరుతో రూపాయి మారకం విలువ 84.44గా ఉంది. అదానీ పోర్ట్స్, ఎన్టీపీసీ, హెచ్ డీఎఫ్సీ బ్యాంక్, బజాజ్ ఫైనాన్స్, మారుతి సుజుకీ షేర్లు లాభాల్లో ముగిశాయి. టైటాన్, ఇండస్ ఇండ్ బ్యాంక్, ఎస్బీఐ, సన్ఫార్మా, ఏషియన్ కంపెనీస్ షేర్లు నష్టపోయాయి. అంతర్జాతీయ విపణిలో బ్రెంట్ క్రూడ్ బ్యారెల్ ధర 72:33 డాలర్ల వద్ద కొనసాగుతుండగా.. బంగారం ఔన్సు 2673 డాలర్ వద్ద ట్రేడవుతోంది. అదానీ గ్రూప్ స్టాక్స్ రాణించాయి. తమ గ్రూప్ కంపెనీలపై వచ్చిన ఆరోపణలపై ఆ గ్రూప్ వివరణ ఇచ్చిన నేపథ్యంలో దాదాపు అన్ని స్టాక్స్ లాభాల్లో ముగిశాయి. అదానీ పవర్, అదానీ టోటల్

గ్యాస్ 20 శాతం చొప్పున లాభపడగా, అదానీ ఎనర్జీ, అదానీ ఎంటర్ ప్రైజెస్, అదానీ గ్రీన్ ఎనర్జీ షేర్లు 10 శాతం చొప్పున రాణించాయి. మిగిలిన షేర్లూ ఓ మోస్తరుగా లాభపడ్డాయి.

తక్కువకే ఎన్‌టిపిసి లిస్టింగ్

ముంబై, నవంబరు 27: మెయిన్ కేటగిరీలో వచ్చిన ఐపీవో బుధవారం దేశీయ స్టాక్ మార్కెట్లలోకి అడుగుపెట్టింది. అయితే కంపెనీ ఎన్ఎస్ఈలో ఒక్కోటి రూ.111.50తో 3.24 శాతం ప్రీమియం రేటు వద్ద జాబితా అయ్యాయి. ఇదేక్రమంలో బీఎస్ఈలో కంపెనీ షేర్లు ఒక్కోటి 3.33 శాతం ప్రీమియం రేటు రూ.111.60కి అడుగుపెట్టాయి. వాస్తవానికి ఈ గ్రీన్ ఎనర్జీ కంపెనీ ఊహించిన స్థాయిలో లిస్ట్ కాకుండా మ్యూటెడ్ లిస్టింగ్ నమోదు చేసింది. దీంతో చాలా మంది పెట్టుబడిదారులు తొలుత నిరాశకు గురయ్యారు. అయితే అడుగుపెట్టిన కొద్దినిమిషాల్లోనే పెట్టుబడిదారుల నుంచి కొనసాగిన కొనుగోళ్ల కోలాహలంతో స్టాక్ ధర ఏకంగా 10 శాతం పెరిగి అప్పర్ సర్క్యూట్ తాకింది. అప్పర్ సర్క్యూట్ తాకిన తర్వాత ఎన్ఎస్ఈలో కంపెనీ షేర్ల ధర ఒక్కోటి రూ.122.65 వద్ద ట్రేడింగ్ కొనసాగిస్తున్నాయి. ఇదే క్రమంలో మాతృసంస్థ ఎన్టీపీసీ స్టాక్ ధర 2.07 శాతం పెరిగి ఎన్ఎస్ఈలో ఒక్కోటి రూ.369.15కి చేరుకుంది. ఇక్కడ కంపెనీ మరో గుడ్ న్యూస్ కూడా ప్రకటించింది. గ్రీన్ ఎనర్జీ ఫ్రైస్ బ్యాండ్ ఒక్కో షేరుకు రూ.102 నుండి రూ.108 వద్ద ఉంచిన సంగతి తెలిసిందే. దీంతో కంపెనీ లాట్ పరిమాణాన్ని 138 షేర్లుగా ఉంచటంతో ఇన్వెస్టర్లు కనీసం రూ.14,904 పెట్టుబడిగా పెట్టాల్సి వచ్చింది. ఇదే క్రమంలో కంపెనీ తన ఉద్యోగులకు ఐపీవోలో ఒక్కో షేరును రూ.5 తగ్గింపు ధరకు విక్రయించింది. రిటైల్ పెట్టుబడి దారుల కోసం కంపెనీ తన ఐపీవోను నవంబర్ 19 నుంచి నవంబర్ 22 వరకు తెరచి ఉంచింది. ఎన్టీపీసీ గ్రీన్ ఎనర్జీ తాజా ఐపీవో ద్వారా దేశీయ స్టాక్ మార్కెట్ల నుంచి ఏకంగా రూ.10,000 కోట్లను సమీకరించాలని లక్ష్యంతో వచ్చిన సంగతి తెలిసిందే. ఇందుకోసం కంపెనీ 92.59 కోట్ల తాజా షేర్లను పెట్టుబడిదారులకు విక్రయించింది. అలాగే యాంకర్ ఇన్వెస్టర్ల నుంచి రూ.3960 కోట్లను సమీకరించింది. 2022 ఏప్రిల్‌లో స్థాపించబడిన ఎన్టీపీసీ గ్రీన్ ఎనర్జీ లిమిటెడ్ ఆగస్టు చివరి నాటికి 3,071 లీజూ సోలార్ ఎనర్జీ ఉత్పత్తి సామర్థ్యాన్ని కలిగి ఉంది. ఇదే క్రమంలో విండ్ ఎనర్జీ కేటగిరీ కింద 100 లీజూ కార్యాచరణ సామర్థ్యాన్ని కలిగి ఉంది. కంపెనీ పోర్ట్‌ఫోలియోలో 14,696 మెగావాట్లు ఉండగా.. ఇందులో 2,925 మెగావాట్ల కార్యాచరణ ప్రాజెక్టులు, 11,771 మెగావాట్ల కాంట్రాక్ట్‌తో పాటు కొన్ని పూర్తయిన ప్రాజెక్టులు ఉన్నాయి.

భారత్‌లో 5జి జోష్

న్యూఢిల్లీ, నవంబరు 27: టెలికం రంగంలో భారత్‌లో 5జి కొత్త పుంతలు తొక్కుతోంది. 2030 నాటికి 5జీ చందాదార్ల సంఖ్య మూడు రెట్లు దూసుకెళ్లి 97 కోట్లకు చేరుతుందని నెట్‌వర్కింగ్, టెలికమ్యూనికేషన్స్ దిగ్గజం ఎరిక్సన్ రూపొందించిన కంజ్యుమర్ ల్యాబ్ రీసర్చ్ నివేదిక ఆ సమయానికి మొత్తం మొబైల్ కస్టమర్లలో 5జీ యూజర్ల వాటా ఏకంగా 74 ఎగబాకుతుందని అందిస్తుంది. ఎరిక్సన్ మొబిలిటీ రిపోర్ట్ ప్రకారం 2024 చివరి నాటికి భారత్‌లో 5జీ సబ్‌స్క్రిప్షన్‌లు 27 కోట్లు నమోదు కావొచ్చునిఅంచనా. ఇది దేశంలోని మొత్తం మొబైల్ కస్టమర్లలో 23శాతం. ఇక అంతర్జాతీయంగా 50 చందాదార్ల సంఖ్య ఈ ఏడాది చివరికల్లా దాదాపు 230 కోట్లుగా ఉంటుంది. ఇది మొత్తం గ్లోబల్ మొబైల్ సబ్‌స్క్రిప్షన్లలో 25 సమానం. 2030 నాటికి ప్రపంచవ్యాప్తంగా 630 కోట్ల మంది 50 మొబైల్ సేవలను వినియోగిస్తారని నివేదిక అంచనా వేస్తోంది. 5జీ వినియోగదార్ల సంఖ్య 2027లో ప్రపంచ వ్యాప్తంగా ఉన్న 4జీ సబ్‌స్క్రిప్షన్‌లను అధిగమిస్తుందని అంచనా. మొదటిసారిగా 6జి సేవలు 2030లో ప్రారంభం కావొచ్చు. భారతదేశంలోని స్మార్ట్‌ఫోన్ వినియోగదారుల మెరుగైన పనితీరు కోసం వీడియో కాలింగ్, స్ట్రీమింగ్, ఆన్‌లైన్ చెల్లింపులకు అదనంగా ఖర్చు చేయడానికి సిద్ధంగా ఉన్నారు. 5జీ వినియోగదార్లలో ఆరుగురిలో ఒకరు తమ ప్రస్తుత నెలవారీమొబైల్ ఖర్చులో 20శాతం ఎక్కువ చెల్లించడానికి సిద్ధంగా ఉన్నారని ఎరిక్సన్ ఆగ్నేయాసియా, భారత్ నెట్‌వర్క్ సొల్యూషన్స్ హెడ్ ఉమాంగ్ జిందాల్ తెలిపారు. జనరేటివ్ ఆర్టిఫీషియల్ ఇంటెలిజెన్స్ (జెన్ ఏఐ) అప్లికేషన్లు 5జీ పనితీరును నడిపించే కీలక సాధనాలుగా ఉద్భవించాయి. జెన్ ఏఐ యాప్‌లను ఉపయోగించే స్మార్ట్‌ఫోన్ యూజర్ల సంఖ్య వచ్చేఐదేళ్లలో పెరుగుతుంది. భారత్‌లోని 5జీ స్మార్ట్‌ఫోన్ కస్టమర్లలో 67 శాతం మంది ఐదేళ్లలో ప్రతీ వారం జెన్ ఏఐ యాప్‌లను ఉపయోగిస్తారని నివేదిక వివరించింది.

వారెన్ బఫెట్ భారీ విరాళం

ముంబై, నవంబరు 27: వరల్డ్ బిలియనీర్, బెర్కైషైర్ హాథవే చైర్మన్ (బెర్క్‌షైర్ హాత్వే చైర్మన్) వారెన్ బఫెట్ (వారెన్ బఫెట్ గొప్ప మనసు చాటుకున్నారు. ఇప్పటికే కొన్ని వేల కోట్ల రూపాయలు విరాళంగా ఇచ్చిన ఆయన తాజాగా దాతృత్వ కార్యక్రమాలు(దాతృత్వ కార్యక్రమాలు) కోసం మరోసారి ఏకంగా 1.10 బిలియన్ డాలర్లు (ఇండియన్ కరెన్సీలో రూ.9300 కోట్లు) విరాళంగా అందించారు. బెర్క్షైర్ హాథవే వాటాలను 4 ఫౌండేషన్‌లకు ఈ నెల 25న విరాళంగా అందించారు. 147.4 బిలియన్ డాలర్లను పదేళ్ల వ్యవధిలో తన ముగ్గురు సంతానం వారసత్వంగా అందుకుంటారని బఫెట్ గతంలో తెలిపిన విషయం తెలిసిందే.

Printed and Published by Gireesh Sanghi, CMD and Managing Editor on behalf of AGA Publications Ltd., at 3rd Mile Stone Renigunta Road, Tirupati-517506 Ph No :2238770, Fax:08772238790, RNI NO.64860/96, Editor: *Damerla Sai Baba, * Responsible for Selection of News under the PRB Act, Regd.:No.H/H.T.P/57, Postal Licence/TRP104/2006/2008 Surcharge:Delhi:40 Ps.